BIBLIOTECA SAN MARTIN
R.E.DE SAN MARTIN 1843
CIUDAD
REP ?

LOS ANDES

CATORCE PAGINAS
Precio del Ejemplar $ 30,00

Año XCIV | Registro Nacional de la Propiedad Intelectual Año 1976: Nº 1.317.361 | MENDOZA — Jueves 30 de Setiembre de 1976 | Publicación adherida al Instituto Verificador de Circulaciones | Núm. 31.41

Martínez de Hoz dijo que el país logró una reactivación

En un mensaje desde Córdoba, el ministro analizó los 6 meses de su gestión y anunció la reestructuración de empresas estatales

CORDOBA, 29 (NA). — El ministro de Economía de la Nación, José Alfredo Martínez de Hoz, aseveró esta noche aquí que existen "claros indicios de reactivación industrial" en el país y dijo que "se advierte una tendencia a la inversión". Anticipó que 1977 será "un año mejor para todos", porque "las líneas están tendidas, los factores están en marcha y las condiciones están dadas".

Martínez de Hoz formuló esos juicios en un mensaje que dirigió esta noche a toda la Nación, con el propósito —según afirmó— de "rendir cuentas" y "para que podamos extraer juntos, las conclusiones y las indicaciones de lo que ellas significan para el futuro inmediato del desenvolvimiento económico" del país.

Martínez de Hoz señaló en el inicio de su disertación que no se referiría a los problemas económicos que aquejaban al país antes del 24 de marzo debido a que ya aludió extensamente a ellos en oportunidades anteriores y que deseaba "ahora pasar a referirme a los problemas de fondo que tuvimos que hacer frente".

En primer lugar dijo que el déficit del presupuesto "era el gran problema, el causante en gran medida de la inflación que aquejaban al país" señalando que en marzo pasado ese desequilibrio llegaba al 13 por ciento del producto bruto interno y que con medidas de emergencia se lo había reducido en la actualidad "a algo más del 5 por ciento".

Posteriormente dijo que la posibilidad de reducción del déficit del presupuesto "depende de dos factores que deben actuar conjuntamente como dos hojas de una tijera. Uno es el de los ingresos tributarios y el otro la contención del gasto público".

La incidencia tributaria

El ministro destacó que en el terreno tributario se había pasado de una recaudación que en abril último sólo cubría el 20 por ciento de los gastos del Estado "a una recaudación impositiva que alcanza para hacer frente a casi el 40 por ciento de esos gastos".

Luego señaló que esta situación había aliviado al tesoro nacional de la necesidad de emitir moneda en gran escala para cubrir las erogaciones públicas pero aclaró "a quien mire sólo las cifras totales de emisión, debemos advertir que éstas pueden ser engañosas, porque lo que hay que observar, es la composición de la emisión, o sea el destino. En este sentido —dijo— si comparamos el primer trimestre de este año con el segundo, podremos ver que, mientras en el primero el 55 por ciento de la emisión se destinaba al sector oficial, o sea a sufragar estos gastos improductivos, en el segundo trimestre sólo el 12 por ciento de la emisión tenía ese destino".

"En cambio —dijo luego— la emisión que tenía como destino el sector privado, aumentó del 27 al 36 por ciento y el saldo es la influencia que tiene el sector externo en este proceso, que sería un poco largo de explicar aquí".

El gobernador de la provincia de Córdoba, general de brigada (RE) Carlos Chasseing, saluda al ministro de Economía, Dr. Alfredo Martínez de Hoz, al arribar éste a esa ciudad. (Radiofoto de Télam).

En cuanto a la política impositiva anunció que "en muy poco tiempo se conocerá la modificación de la ley del impuesto a las ganancias, que es muy importante, y en la cual se podrá observar un incremento sustancial del mínimo no imponible". También anunció una indexación de las escalas y del mínimo no imponible y un alivio para las escalas medias que beneficiarán a los sectores de menores recursos y a la clase media.

Luego anunció también "una importante desgravación para empresarios industriales y de transporte para todo lo que sea inversión en bienes, especialmente de producción nacional adecuándose este impuesto a la nueva ley de inversiones extranjeras y al proyecto de la ley sobre transferencia de tecnología".

"La otra hoja"

En cuanto "a la otra hoja de la tijera", la contención de los gastos del Estado, dijo que comprendía "la impaciencia pública cuando frente a una mayor presión tributaria y al sacrificio que ello significa se pregunta qué hace el Estado que no contiene más sus gastos, que no elimina empleados superfluos, por qué no pone en caja a las empresas estatales y no racionaliza su acción, por qué no las hace más eficientes, por qué no elimina los déficit.

"Quiere decir —añadió— que estamos en eso, pero todo ello bajo una preparación de alguna manera lenta, con medidas que recién van a empezar a evidenciar sus efectos hacia fin de año y en el curso del año que viene".

Luego refirió que "las eroga-

(Pasa a la pág. 6, col. 6ª)

El Presidente de la Nación, teniente general Jorge Rafael Videla, recibe a las máximas autoridades de diez religiones, de acuerdo con su habitual práctica de dialogar con integrantes de distintos sectores de la comunidad. (Radiofoto de Télam).

A recuperar la paz y la armonía se instó

Con representantes de varias religiones se reunió Videla. Clima de cordialidad

BUENOS AIRES, 29 (N.A.). Los representantes de los diez credos religiosos que hoy almorzaron con el presidente de la Nación, teniente general Jorge Rafael Videla, coincidieron en señalar que se retiraban de la reunión "muy satisfechos por el clima de gran cordialidad que les permitió abordar temas de índole teológica y de actualidad", y destacaron que "se llevaban una óptima impresión del presidente de la República y que estaban profundamente agradecidos por la posibilidad de mantener ese tipo de diálogo al más alto nivel".

Participaron en el almuerzo, que se sirvió en dependencias de la Casa de Gobierno, los cardenales Juan Carlos Aramburu y Raúl Primatesta, de la Iglesia Católica Apostólica Romana; el archimandrita Juan Abud, por la Iglesia Católica Apostólica Ortodoxa de Antioquía; monseñor Athanasios Martos, por la Iglesia Ortodoxa Rusa en la Argentina; el archimandrita Kissag Mouradian, por la Iglesia Armenia; monseñor Timoteo Negropontis, por la Iglesia Ortodoxa Griega de Sudamérica; monseñor Platón Udovenko, por la Iglesia Ortodoxa Rusa del Patriarcado de Moscú; el reverendo Ricardo Stanley Cutts, por la Iglesia Anglicana; el pastor Gabriel Baccaro, por la Federación de Iglesias Evangélicas de la Argentina; el gran rabino Salomón Benhamu Anidjar, por la Asociación Mutual Israelita Argentina y el supremo sacerdote islámico para la República Argentina, Hran Iman Sheik Ahmed Abo-El Ola-Jalil.

Participó también en el almuerzo, cuya sobremesa se prolongó hasta las 15.10, el secretario de la Presidencia de la Nación, general José Rogelio Villarreal.

"Reunión cordial"

El cardenal Primatesta, que a la vez es presidente de la Conferencia Episcopal Argentina, dijo al retirarse que había sido "una reunión muy cordial, muy clara: que se apartó de lo protocolar, para ser fraternal; y en la que hablamos de problemas generales".

El representante de la Iglesia Ortodoxa Griega de Sudamérica, monseñor Timoteo Negropontis, también coincidió en que se trató de "una muy cordial reunión con un grupo de jerarcas de religiones diferentes" y señaló que "observamos con alegría que el gobierno está trabajando sistemáticamente para un futuro mejor para todos los habitantes de la Nación, con paz y seguridad para todos y coincidimos con esto porque los miembros de la comunidad ortodoxa griega somos trabajadores y amamos la paz, la disciplina y el orden".

También habló brevemente el archimandrita Abud, de la Iglesia Apostólica Ortodoxa de Antioquía, quien expresó que la reunión "ha sido muy fructífera y los puntos que se han tocado fueron de actualidad". "En general —agregó— se habló de temas no solamente religiosos, sino de otra índole y el diálogo contribuirá a superar cualquier inconveniente". "Quiero destacar —concluyó— que la colectividad sirio-libanesa que agrupa la Iglesia Católica Apostólica Ortodoxa de Antioquía, se siente muy en su casa en un país donde se le han abierto los brazos y las puertas a todos los habitantes del mundo".

La producción industrial ha anotado importante impulso

Señaló el titular de Economía que hay marcada tendencia inversionista. Las funciones del Banco de Desarrollo

BUENOS AIRES, 29 (NA).— En el capítulo siderurgia, el ministro advirtió que si bien no era resorte de su ministerio sino de Defensa, "estamos dispuestos a prestar todo el apoyo necesario para el desenvolvimiento de esta importante industria".

Dijo, en materia de promoción de las exportaciones, que, "gracias a la política cambiaria, hemos podido reanudar la corriente exportadora de nuestra industria".

Resaltó que algunas actividades industriales estaban funcionando bien hacia el exterior, y citó el avance exportador de productos textiles de fibras naturales, algunos sectores siderúrgicos, cueros curtidos y sus manufacturas, alimentos envasados, jugos de frutas, industria química y farmacéutica, productos lácteos. También artefactos del hogar empiezan a tener buena perspectiva, habiendo mejorado, además, en su posición de ventas internas", dijo. Martínez de Hoz insistió en que existían signos claros de reactivación industrial, y puso dos ejemplos "para dar una medida de esta reactivación". Citó, así, la industria del tractor, que de julio a agosto creció un 20 por ciento en sus ventas. Añadió que "si comparamos agosto de este año con agosto del año pasado, las ventas de tractores son mayores, este año, en un 145 por ciento".

Y citó, también, la industria automotriz, que creció en sus ventas también un 20 por ciento entre julio y agosto pasados. "Y si comparamos agosto de este año con agosto del año pasado, veremos que las ventas aumentaron en casi un 50 por ciento", dijo el ministro.

A su juicio, la industria automotriz "está ya sustancialmente reactivada", y "tanto es así que se me ha informado que algunas fábricas automotrices están atrasadas de 20 a 30 días en sus entregas y no pueden dar abasto a la demanda por no haber aumentado todavía su producción suficientemente", afirmó.

Tendencia inversionista

En opinión del ministro "en todo el sector industrial se advierte una tendencia a la inversión". Recordó que "estamos encarando la reforma de la ley de promoción industrial", mediante lo cual se pretende que "pueda darse impulso a todas las iniciativas que constribuyan a lograr el objetivo de un mejor sistema, más ágil y eficiente".

Señaló que el Banco Nacional de Desarrollo "ha sido objeto de una reorganización total, con el ánimo de transformarlo en un verdadero banco de inversión a mediano y largo plazo, a cuyo fin ha recurrido al crédito externo, ha entrado en contacto con organismos de crédito internacionales y también está recurriendo al mercado local".

"El banco se concentrará —añadió— en el financiamiento de la inversión industrial, y, con la reforma que le hemos incorporado, podemos decir que ha aumentado en 40 veces su capacidad prestable".

Al viaje al Japón se referirá hoy

BUENOS AIRES, 29. (Télam). — El ministro de Economía, doctor José Alfredo Martínez de Hoz, ofrecerá mañana por la tarde una conferencia de prensa para referirse al viaje que pasado mañana, viernes, emprenderá hacia Manila y Japón.

La reunión de prensa esta prevista para las 16.30 y, según revelaron fuentes responsables, no se descarta que el ministro brinde algunas precisiones en torno de los créditos acordados a la Argentina por la banca internacional.

Martínez de Hoz participará la semana próxima en Manila (Filipinas) de la asamblea anual conjunta del Fondo Monetario Internacional y el Banco Mundial. Luego se trasladará a Japón, donde mantendrá contactos con autoridades gubernamentales y representantes de la industria y la banca de ese país.

Planes para el desarrollo energético y de la minería

Se destacó el propósito de encarar su promoción. Las obras públicas, viales y de comunicaciones previstas

BUENOS AIRES, 29 (N.A.). Entró luego en el capítulo de la política energética. Trazó la historia de lo hallado en marzo pasado y reseñó lo actuado desde entonces. Dijo entonces que los aportes del Tesoro "se van reduciendo sistemáticamente". Explicó: "han pasado así de dos mil millones de pesos en el período diciembre de 1975-marzo de 1976, a poco más de mil millones de pesos en el período abril-julio de 1976".

Afirmó que la acción emprendida "permite observar ya un aumento —modesto, pero aumento al fin— en la producción diaria de petróleo, de gas, de carbón y de electricidad".

Mencionó el reciente crédito de 115 millones de dólares del Banco Mundial para SEGBA y dijo que "se están activando 83 millones de dólares destinados a la electrificación rural, y el Banco Interamericano de Desarrollo ha otorgado un crédito de 87 millones de dólares para el financiamiento del gasoducto austral que viene desde Tierra del Fuego".

Con respecto a petróleo dijo que "se están preparando los pliegos de muy importantes licitaciones para la exploración en áreas de tierra y marítimas y "también se ha adjudicado la licitación de los servicios necesarios para la operación de la plataforma que adquirió YPF".

En el plano de la política minera, citó lo que consideró tres hechos básicos: la creación de la Secretaría de Minería, el proyecto de ley de promoción minera (que ya está listo) y la reforma del Código de Minería en lo cual se trabaja activamente".

Activación del sector vial

Con respecto a las obras públicas, el ministro dijo que hay en ellas "paralización o semiparalización de una gran cantidad, y necesidad de renegociación de contratos con mayores costos de por medio".

El ministro expresó, en cuanto al sector vial, que "estará plenamente activado para mediados del año 1977". Se refirió a los ferrocarriles y señaló la existencia de un plan de reordenamiento y racionalización, que fue oportunamente anunciado por el secretario de Transporte y Obras Públicas.

Con respecto a la empresa subterráneos de Buenos Aires, dijo que "estaba en estado calamitoso, próxima a la paralización de servicios, por falta de mantenimiento y renovación".

"En contrario —manifestó—, si podemos decir una palabra amable en el caso de Aerolíneas Argentinas, que es una de las pocas empresa del Estado que en este momento está desenvolviéndose sin aportes del Tesoro".

El federalismo económico

Abordó más adelante el tema del federalismo económico. "Creo —dijo— que el país debe revisar el concepto de lo que es el federalismo en materia económica, porque tenemos que ir a la modernización del mismo. Debemos tender, evidentemente, a la integración económica del país y revertir esa tendencia secular de absorción de las actividades económicas por parte del puerto de Buenos Aires, sus zonas aledañas y El Litoral, e ir a la descentralización de las actividades económicas productivas del país".

Planteó, entonces, tres condiciones básicas, a saber: a) - adecuada participación de todos los sectores y de todas las regiones del país en la elaboración de los planes y la política económica; b) - En las condiciones modernas de la economía, sólo puede haber una política económica del país, es decir, no puede haber una para cada una de las provincias; c) - Esta política económica, que ha sido elaborada con la participación de todos los sectores y de todas las regiones del país, es una, pero también es de aplicación descentralizada por las autoridades locales y regionales, que son las que mejor conocen las condiciones en que debe realizarse.

Prolongada reunión de los altos mandos de la Fuerza Aérea

BUENOS AIRES, 29. (NA). — El comandante general de la Fuerza Aérea, brigadier general Orlando Ramón Agosti, presidió hoy una prolongada reunión de altos mandos de la institución, en la que "se abordaron temas institucionales y nacionales", según se consigna en la información oficial distribuida al término de las deliberaciones.

Agrega la información que, entre los primeros, "se trató la marcha del año militar, las actividades propias de la fuerza y la situación en el área de responsabilidad de las distintas unidades en la lucha contra la subversión".

"Entre los segundos —prosigue— aspectos vinculados con las tareas que se desarrollan en las distintas áreas del gobierno nacional".

La reunión comenzó a las 9 en el Edificio Cóndor, con la asistencia de todos los brigadieres en actividad del país.

Alrededor de las 13, todos ellos participaron en un almuerzo que se sirvió en dependencias del Comando General y luego prosiguió la reunión hasta después de las 17.30.

Bruera anunciaría hoy las pautas que regirán la enseñanza superior

BUENOS AIRES, 29 (NA). — En medios allegados al quehacer universitario trascendió que "el documento que dará a conocer mañana el Ministerio de Cultura y Educación sobre política universitaria nacional, fijará las pautas para la reorganización de la enseñanza superior y el reordenamiento del sistema".

Las mismas fuentes aseguraron además que el anteproyecto de ley universitaria que deberá elevar mañana el Ministerio de Educación al Poder Ejecutivo "fijará los principios rectores de las casas al altos estudios pero no los aspectos tradicionales del funcionamiento de los claustros". A la vez sostiene que "el gobierno universitario quedará bajo la égida del ministro del ramo".

Ambos documentos, según se estima precederán a la designación del rector de la Universidad de Buenos Aires que, en esta oportunidad, deberá estar en un todo de acuerdo con el criterio que sustenta, en la materia, el poder central.

Con respecto al documento que se conocerá mañana se opina que fijará una posición político-filosófica que es solo el comienzo de un proceso universitario que propondrá colocar las casas de altos estudios en el futuro, "al servicio del proceso económico-social del país". No sería ajeno a este documento, la posición de las universidades privadas dispuestas a incorporarse a un planeamiento universitario global, tema que el titular de la cartera de educación Ricardo Bruera, trató ayer con el consejo de rectores de esas casas de estudios.

En cuanto al anteproyecto de ley universitaria, que fue anunciado oportunamente por Bruera como "lineamientos básicos" se dice que se referirá a los "principios rectores" y no a los aspectos "tradicionales del funcionamiento de los claustros" lo cual confirma, de alguna manera, la opinión vertida por Bruera al llegar el domingo último, de Venezuela.

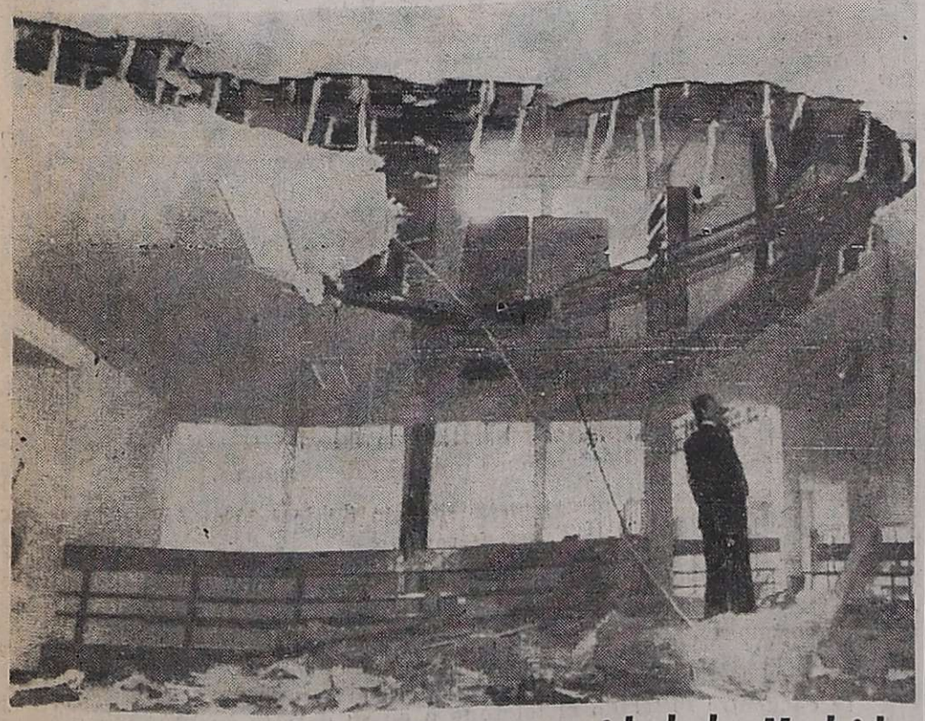

Grave accidente en la Universidad de Madrid

Un oficial examina el gigantesco agujero que se produjo en el segundo piso del edificio de la administración de la Universidad de Madrid, después que se precipitara bajo el peso de numerosos estudiantes que se inscribían para el nuevo término. De acuerdo con las primeras informaciones, 25 de los 60 estudiantes que estaban en el piso resultaron heridos en el accidente. (Radiofoto de UPI).

Un temporal causó un muerto, heridos y daños en la Capital

La tormenta de lluvia y granizo afectó también al Gran Buenos Aires e interrumpió comunicaciones y servicios

BUENOS AIRES, 29 (NA).— Por lo menos un muerto y medio centenar de heridos produjo una violenta tormenta de lluvia, viento y granizo, que se abatió durante la madrugada sobre la Capital Federal y Gran Buenos Aires, provocando voladura de techos, derrumbes, cortes de energía y comunicaciones telefónicas, problemas en la circulación de los transportes de pasajeros por automotor, ferroviarios y subterráneos e inundaciones de calles y locales bajo nivel.

El meteoro se descargó con particular violencia en una vasta zona correspondiente al partido bonaerense de Almirante Brown, situado en el sudoeste del Gran Buenos Aires, lugar en el que produjo el fallecimiento de la única víctima de la que se informó oficialmente y la gran mayoría de los heridos. Informaciones extraoficiales indicaban que en este sector podrían haberse producido cuatro o cinco muertos más, así como que sería mayor el número de los heridos, muchos de los cuales se encuentran internados en el hospital "Lucio Meléndez", de Adrogué.

La tormenta, que se inició con una lluvia de regular intensidad, que comenzó a descargarse poco después de las 19 de ayer, alcanzó considerable magnitud entre las 2 y las 3 de la mañana, cuando el viento sopló a gran velocidad y el granizo se descolgó con inusitada violencia, especialmente en la referida zona de Almirante Brown y los vecinos partidos de Florencio Varela, Quilmes y La Matanza.

El fenómeno fue la culminación de dos días de intenso calor, en los que la temperatura se elevó a niveles desconocidos para esta época del año, al punto que ayer la máxima registrada fue de 30,8, cifra a la que la columna mercurial no había llegado en este mes, de comienzo de la temporada de primavera, en los últimos cincuenta años.

El Servicio Meteorológico Nacional explicó que el meteoro fue consecuencia del choque entre una corriente de aire caliente y húmedo, generada por un anticiclón estacionado en el Océano Atlántico, frente a las costas del Brasil, y un frente frío que avanzó hasta el norte de la provincia de Buenos Aires.

La zona más castigada resultó la comprendida por una lonja en la que se hallan ubicadas las localidades de Adrogué, Burzaco, José Mármol, Claypole, Rafael Calzada y Ministro Rivadavia. Allí, la intensidad del meteoro arrasó con unas 300 viviendas de carácter precario, en tanto que chalets, comercios y locales comerciales y de clubes, sufrieron daños de gran importancia. El viento y el granizo, de acuerdo con lo informado por la municipalidad de Almirante Brown, alcanzaron la mayor violencia entre las 2,30 y las 3 de la mañana en todo ese sector. En algunos lugares, llegó a acumularse hasta 80 centímetros de granizo, en tanto que la lluvia complicaba enormemente la situación.

En el hospital "Lucio Meléndez", se registró la entrada de 43 personas que sufríaan heridas cortantes, traumatismos y fracturas. Una mujer, cuya filiación no fue proporcionada, falleció en el mismo nosocomio, luego de haber sido conducida hasta allí, a raíz de sufrir un derrame cerebral.

Numerosos daños

La caída de cables eléctricos de alta y media tensión dejó sin energía a todo el sector, al igual a poblaciones del resto del sur del Gran Buenos Aires y también se interrumpieron las comunicaciones telefónicas en extensas zonas, como consecuencia del corte de las líneas aéreas o la inundación de las cámaras subterráneas.

En la sucursal de Correos de Adrogué, la puerta principal, que se acciona eléctricamente, no pudo ser utilizada, por lo que la atención al público fue escasa y los empleados debieron entrar por lugares no habituales.

En la tarde se conoció una nómina de las personas internadas en el hospital, cuyo estado reviste mayor gravedad, aunque la vida de ninguna de ellas corre peligro, según se declaró.

La lista incluye a Carlos Marino, María Pérez, María Sommers, Clara Nieva, Rosa Carmona, Rosa Sabin, Elvira San Martín y Eulalia Ofelia Ceballos.

Poco después de mediodía estuvo en Almirante Brown el director de Defensa Civil de la Provincia de Buenos Aires, teniente coronel Riffe, quien trató con el intendente municipal, comandante Figueroa, todos los aspectos relacionados con el operativo de ayuda a los damnificados.

Los soldados del Regimiento de La Tablada comenzaron también a despejar las calles, retirando los postes de teléfonos y electricidad, así como los árboles que cayeron sobre las arterias interrumpiendo el tránsito. Se calculaba que durante toda la semana sería difícil que se pudieran dictar clases, tanto en los establecimientos primarios como en los secundarios.

Serán levantados 4 mil kilómetros de vías improductivas

BUENOS AIRES, 29. (Télam) — Tomó estado público declaraciones formuladas por el subsecretario de Transporte, ingeniero Ezequiel Ogueta, sobre el levantamiento a corto plazo de cuatro mil kilómetros de vías férreas.

"Se trata de ramales de escasa utilidad, que casi no transportan ni cargas ni pasajeros, cuya supresión estuvo coincidentemente en los sucesivos planes de los últimos 15 años", acotó el funcionario.

Más adelante destacó el subsecretario de Transporte que "los lineamientos del plan ferroviario contemplan una reducción de longitud de la red, pero asegurando el mantenimiento de las fuentes de trabajo, y la existencia de transporte público de pasajeros adecuado a las necesidades de cada zona".

Con respecto a las tarifas, expresó que se encontraban excesivamente bajas, "las conocidas tarifas políticas", acotó, y se ha optado por elevarlas gradualmente para no afectar abruptamente al usuario. "El proceso se va realizando como fue programado, habiéndose ya recuperado una buena parte de su desnivel", agregó.

El ingeniero Ezequiel Ogueta, señaló que aunque parezca absurdo la carga transportada por los ferrocarriles no ha caído por falta de demanda, sino por carecer de locomotoras para movilizarla.

"Las reparaciones se eternizan en los talleres por falta de repuestos", destacó y refiriéndose finalmente a los problemas señaló que "son los de fondo, los que se derivan a la estructura del medio, que por razones históricas y de desactualización tecnológica no se adaptan al sistema de transporte moderno que el país necesita", terminó diciendo el subsecretario de Transporte.

El canciller de Alemania Occidental, Helmut Schmidt, recibe, de manos de dos limpiadores de chimeneas, el símbolo germano de la buena suerte, una herradura, para desearle éxito en las elecciones parlamentarias del 3 de octubre próximo. Schmidt aspira a la reelección contra el candidato opositor democristiano Helmut Kohl. (Radiofoto de UPI).

Habrá elecciones el 3 en Alemania Occidental

Se elegirá la cámara baja del Parlamento

BONN (Alemania Occidental), 29. (UPI). — Cuarenta y un millones de alemanes occidentales demostrarán, el domingo próximo, si la derrota del gobierno social - demócrata de Suecia, hace dos semanas, ha señalado un nuevo rumbo en Europa.

Los alemanes deberán elegir un nuevo Bundestag, la Cámara Baja del Parlamento, y determinarán qué partido dirigirá los destinos del país dentro de los próximos cuatro años.

La oposición demócrata - cristiana, durante largo tiempo el partido dominante, pero que en los últimos siete años ha estado fuera del gobierno, ha conducido toda su campaña bajo el lema de "libertad en vez de socialismo".

Los social - democratas del canciller Helmut Schmidt, han refutado a éso diciendo que "nosotros comprendemos a la libertad", agregando durante las dos últimas semanas de la campaña que un voto para ellos será "un voto para la paz".

En una encuesta pre - electoral de la opinión pública, el gobierno de coalición de Schmidt integrado por los social - demócratas y los demócratas - libres, mostró idéntica fuerza a la de los demócrata - cristianos, dirigidos por el ministro presidente de Renania - Palatinado, Helmut Kohl.

Son pocos quienes dudan que los demócratas - cristianos de Kohl surgirán como el partido más grande de la República, pero el ministro de Relaciones Exteriores, Hans - Dietrich Genscher, ha dicho que los demócratas - libres, un partido liberal, seguirá con Schmidt cualquiera sea el resultado. De esta manera, los demócrata - cristianos podrán recuperar el poder solamente si reciben más votos que los dos partidos de la coalición combinados.

La derrota del gobierno social - demócrata que rigió a Suecia durante 44 años, es lo que ha alentado a Kohl a pensar que está en la buena pista. Los social - demócratas suecos durante años habían sido considerados por los social-demócratas alemanes como un modelo a emular. En cambio, los demócrata - cristianos describían a la experiencia sueca como "una lección más" de cómo el socialismo estrangula la libertad.

Schmidt, a los 58 años, parece hallarse en perfecto estado de salud y no muestra rastros del problema glandular que tuvo y que casi le obligó a renunciar a su cargo de ministro de Defensa, a fines de la década de 1960.

A su vez, Kohl, de 48 años, debido a su gran estatura, a su cabello negro y al hecho de ser católico —los católicos alemanes se llaman a si mismos "negros" es conocido como el "Gigante negro".

Fue inaugurado un refugio en la Antártida

BASE ALMIRANTE BROWN, Antártida Argentina 29 (Télam). — El mayor Julio César Veronelli, jefe de la Base Antártica Esperanza, inauguró ayer un refugio construido por personal militar de su base en el Monte Taylor, frente al "Valle Encantado". El citado refugio de montaña fue bautizado con el nombre "Suboficial principal Kurzman", homenaje al malogrado integrante de una patrulla que se dirigía a estudiar la barrera de hielos Flechner durante la campaña invernal del año 1972.

"Como símbolo de civilización y soberanía, y como un solaz para el soldado y el científico argentino en la cordillera antártica —dijo el mayor Veronelli al inaugurar las instalaciones— este refugio constituye uno más en apoyo de los desplazamientos por el desierto blanco. Al oeste y centro de la península antártica, en su pentración hacia la confluencia de todos los meridianos, el Ejército Argentino contribuye permanentemente a la ciencia y a la investigación en el sector antártico argentino".

Aumentará el precio del pan en la Capital

BUENOS AIRES, 29 (Télam) — A partir de pasado mañana aumentará el precio del pan francés en esta capital, dijo el presidente del Centro de Industriales Panaderos, señor Esteban Bianchi.

Señaló que el kilo del producto costará 63 pesos, a partir del primero de octubre, en lugar de los 60 pesos actuales. Agregó que este valor, no obstante, no se aplicará para la variedad conocida como "Mignon" ni para las especialidades.

Formuló tal anuncio luego de una reunión que mantuvieron dirigentes de la entidad con el subsecretario de Precios y Abastecimiento, licenciado Alberto Bavatro, señalando que se había acordado dicho incremento con los representantes oficiales.

Añadió que el aumento se debe fundamentalmente, entro otros motivos, a que a partir de ese día, la harina será entregada a las panaderías para la elaboración del pan a razón de 19 pesos el kilo, en lugar de los 16 que cuesta en la actualidad.

Chispazos

por IAN

Critican el incremento abusivo en el monto de alquileres comerciales

BUENOS AIRES, 29 (NA). — Un reajuste abusivo en los montos de las locaciones puede aparejar el cierre definitivo de un gran número de comercios, con consecuencias indeseables, previenen la Federación del Comercio de esta ciudad, en una apelación a los propietarios de locales, a fin de que "en el marco de la libertad de contratación indicado por la ley, renegocien los contratos de alquiler en forma responsable, serena y patriótica".

La declaración se refiere a la liberación de esos alquileres, que, como lo dispone la respectiva ley, entrará en vigor desde el primer día del venidero octubre, y explica que tales cierres "significan un incremento en la tasa de desocupación, la disminución de la recaudación impositiva en las esferas nacional y municipal, en el momento en que se pone acento en un incremento de la presión fiscal" y otras consecuencias.

Entre esas consecuencias "no deseadas ni por los comerciantes, ni por los consumidores, ni por los responsables de la conducción económica nacional", se cuentan asimismo "una disminución de la demanda — cuando se intenta la reactivación de la industria nacional— y una disminución de la competencia, con el consiguiente aumento de los precios al consumidor".

El alegato de la Federación señala que "el mecanismo escogido para contener el proceso inflacionario tiene uno de sus pilares en la contracción de la demanda, lo que ha producido una merma más que considerable en las ventas, eje de la actividad mercantil". Añade la entidad que "si bien el sector comercial ha entendido que tal vez sea esa la contribución que debía aportar al actual proceso de la reorganización nacional, y la ha asumido con alto espíritu de sacrificio, no es menos cierto que ello ha minado su poder de recuperación y su capacidad de resistir un importante incremento en sus alquileres".

Avanzan en tres frentes los sirios en el Líbano

Capturaron 2 posiciones estratégicas palestinas

BEIRUT, 29 (UPI). — Las fuerzas sirias pidieron hoy mayores refuerzos de tropas y tanques para la ofensiva, desde tres frentes, que desataron contra las montañas centrales del Líbano, en la que ya capturaron dos posiciones estratégicas palestinas y avanzaron hasta las mismas líneas de defensa de una tercera.

Un vocero militar palestino concedió la caída de Aitoura y Metein, dos de las montañas claves a 31 kilómetros al suroeste de Beirut, que fueron capturadas en la noche ante la embestida Siria de tanques y artillería pesada.

Desalojados de su frente norte, los palestinos retrocedieron ocho kilómetros hacia el sur para replegarse hacia las posiciones de Hammana, Qornayal y Falougha, actualmente en proceso de ser asediadas por las fuerzas sirias, en un ataque de pinzas de artillería, unidades blindades e infantería sirias desde el sur y el nordeste.

Un vocero palestino dijo que las tropas lograron penetrar las defensas de Hammana después de llegar a la región una segunda brigada de infantería y que una "feroz batalla en las calles se desenvuelve ahora en las afueras de la localidad".

"Nuestra situación, que fue buena en casi todo el día, empezó a deteriorarse seriamente después del atardecer, cuando los ataques sirios se hicieron mucho más intensos. Nuestra situación ahora es seria", declaró una fuente militar palestina.

La caída de Hammana, después de Aintoura y Metein, también dejará sin acceso de abastecimiento a Qornayal y Falougha. Si estas posiciones también caen, los palestinos sólo se quedarán con el flanco de la montaña de Jabel Elknisse hacia el este y con la principal ruta montañosa de Bhamdoun, a 22 kilómetros al este de Beirut como sus principales líneas de defensa.

El rápido colapso del frente palestino sobrevino apenas horas después que sus comandantes militares predijeron que podrían resistir en las montañas durante semanas e incluso meses. Fuentes palestinas atribuyeron el repentino revés a un aparente cambio táctico de las fuerzas sirias, que consistió en abrirse paso con ágiles columnas de infantería a la vanguardia, en lugar de los torpes y pesados tanques. De este modo los sirios pudieron caer de sorpresa sobre caminos y llegar a Hammana desde donde menos se los esperaba y no por la ruta principal, angosta y muy protegida, por donde los tanques se hubieran desplazado con gran dificultad.

Esta última estrategia, al parecer, les resultó muy cara a los sirios en el primer días de su ofensiva, cuando los palestinos proclamaron haber inutilizado cerca de 30 de sus tanques.

Córdoba

CORDOBA, 29. (NA). — Primeros premios de la lotería, sorteada esta noche:

23591	....	$ 6.000.000
21056	....	„ 500.000
3594	....	„ 100.000
35263	....	„ 75.000
10327	....	„ 50.000
3623	....	„ 20.000
7916	....	„ 20.000
13229	....	„ 20.000
19444	....	„ 20.000
33685	....	„ 20.000

Tómbola

MONTEVIDEO, 29. (Télam). — Números favorecidos en el sorteo de la Tómbola, efectuado hoy:

358	280
921	448
884	377
200	493
424	485
746	416
531	624
537	903
729	324
363	560

Exenciones para la clase 1955

BUENOS AIRES, 29. (N A). — El Comando General del Ejército informó hoy que quedarán exentos de su incorporación al servicio militar obligatorio los ciudadanos de la clase 1955 que en el sorteo respectivo obtuvieron números desde el 001 al 021, inclusive.

El comunicado respectivo señala lo siguiente: "Se comunica que en la incorporación de la clase 1955 han resuelto "excedentes por número bajo"

Quiniela de Mendoza

El Banco de Previsión Social dio a conocer el extracto de la quiniela, sorteado anoche por la Lotería de Mendoza:

1º Premio	.....	589
2º	„	746
3º	„	941
4º	„	039
5º	„	929
6º	„	843
7º	„	167
7º	„	266
9º	„	282
10º	„	943
11º	„	939
12º	„	395
13º	„	478
14º	„	024
15º	„	136
16º	„	551
17º	„	108
18º	„	069
19º	„	588
20º	„	586

Implantación del Uso de Fichas en los Teléfonos Públicos

A partir de hoy se implantará en forma progresiva el uso de fichas en todos los teléfonos públicos de Mendoza.

Se utilizarán discos metálicos con doble ranura en su anverso y la sigla de C.A.T. en su reverso.

El usuario deberá depositar la ficha en la boca del aparato, presentando a su vista las ranuras para luego operar en la forma de costumbre.

Las fichas podrán adquirirse en el mismo negocio donde se encuentra instalado el teléfono o en su defecto en quioscos o negocios próximos.

Se aplicará la tarifa de $ 7.- vigente desde el 1-9-76 (Resolución Nº 299/76 Ministerio de Economía de la Nación).

AVISO EXCLUSIVO PARA INVERSORES
(QUE NO OPERAN CON EL BANCO CITY)
Quienes ya lo hacen, conocen los beneficios que reporta concertar sus operaciones con este Banco. Si usted aún no opera en inversiones con el City, converse con su gente especializada,
ahora tienen algo muy importante que proponerle.
BANCO CITY
SAN MARTIN esq. SARMIENTO
MENDOZA

U$S 596 EUROPA
SALIDA EN GRUPO 3-1-77 ACOMPAÑA Sr. JUAN ELIAS
Un paseo inolvidable de 30 días por ESPAÑA, FRANCIA, ITALIA, AUSTRIA, ALEMANIA y SUIZA (opt. LONDRES)
Alojamiento en hoteles con baño privado y desayuno, además abono ilimitado primera clase de FFCC europeos
PASAJE AEREO
AMPLIA FINANCIACION
ANTICIPO Y CUOTAS DE $ 18 500
TTA TOURS de JUAN ELIAS
Espejo 133 - 5500 - Mendoza - Tel. 250908

ENCOTEL NORMALIZA ATENCION MEDICA
A.A.T.R.A. Seccional Mendoza, comunica a sus afiliados y PROFESIONALES que la Obra Social ha regularizado sus pagos con el CIRCULO MEDICO de Mendoza, reanudando normalmente sus servicios.
30|9|C|875|30|9

PARA MAMÁ EL REGALO IDEAL
MAMPARA BAÑO
UNICO FABRICANTE
Joaquín Padró y Cía.
Tel. 227312
RIO JURAMENTO 2649
(MONTES DE OCA AL 200)
BARRIO SUAREZ
VILLA HIPODROMO

TURISTAS CHILENOS...
REGALO DE PASCUA
EL TRIANGULO DE ORO les ofrece el más variado y novedoso surtido para Regalo de PASCUA. Desde el simpático "GUATON LOYOLA" velador de "guagua", hasta la linea de PARKER - RONSON - CRICKET (recargable) - FANTASIAS - Etc.
IMPORTANTE: con la sola mención de este aviso tiene derecho a un descuento del 10 por ciento de la compra
NECOCHEA 40 - LOCAL
MENDOZA
30|9|F|34016|2|10

12 Fotos Carn
1 13x18 retocada obsequ
FOTO MIGUEL ANGE
SAN JUAN 1346
30|9|C|811

Serviclub es una red de locales de atención integral del neumático con una filosofía distinta, que emana del solo hecho de presentarse con nombre y apellido. Cuando ud. concurra a los locales de Serviclub de MENDOZA comprobará que realmente la atención está supervisada por sus dueños, lo que le asegura responsabilidad, confianza y cordialidad, amén de locales limpios y confortables, maquinarias y equipos modernos y controlados, stock de productos de primera calidad, garantizados y servicios adicionales, entre los que podemos mencionar el Control de Seguridad: una verificación del estado de los puntos clave de su vehículo. A todo esto, por supuesto, se debe agregar la enorme ventaja de que Serviclub cubre vastas zonas del país, donde lo atenderán con el mismo esmero que en el local del Serviclub que ud. frecuenta en su lugar de residencia. ¿Cómo asociarse a Serviclub? Es muy sencillo. Al visitarnos y conocernos, usted recibirá un carnet que lo acreditará, gratuitamente como socio... Y está todo dicho. Acérquese a Serviclub. Vale la pena.
SERVICLUB DEL NEUMATICO
Serviclub tiene nombre y apellido.
Ramón Fernández
Carril R. Peña Km. 3 Godoy Cruz
Tel. 224582/223629
Julio Gómez
San Martín 1531 Tunuyán
Tel. 235
Felicitamos a este importante grupo de revendedores independientes y GOODYEAR

noticia para heladeros
VILLBER ofrece la mejor Conservadora de Helados. Ultramoderna. Compacta. Tecnológicamente perfecta. Y a un precio...REALMENTE INSOLITO.
Villber
ITUZAINGO 60 BIS - TEL. 89623 - ROSARIO
CORDOBA 6069 - TEL. 772-5907 - BUENOS AIRES

LATEX
EXOTICO
"el" MO-DE-LA-DO
NUEVO INTIMO PERSONAL

Aumentará en un 16% la cosecha de trigo

Las exportaciones se incrementarán en un 31%

WASHINGTON, 29. (UPI) — El Departamento de Agricultura vaticinó hoy ligeras reducciones en la producción mundial de arroz y frijol de soya, a la vez que predijo un considerable aumento en la producción de trigo.

Según los últimos cálculos del Departamento de Agricultura, la producción mundial de trigo y harina de trigo correspondiente a la cosecha de 1976-1977, aumentará en más de un 10,5 por ciento sobre la de 1975-1976. Esto incluye un crecimiento del 16 por ciento en la producción argentina de trigo.

En lo que se refiere al arroz, la entidad federal norteamericana dijo que debe esperarse una reducción del tres por ciento en la producción a nivel mundial. En el caso de América Latina, esto incluye bajas en las producciones de Brasil, Colombia y Venezuela.

Brasil, segundo productor de frijol de soya, después de Estados Unidos, aumentará este año su producción en un 19 por ciento. Sin embargo, la producción a nivel mundial, incluso la de Estados Unidos, sufrirá una baja del cinco por ciento.

El Departamento de Agricultura dijo que durante la cosecha correspondiente a 1976-1977, la producción mundial de trigo alcanzará 385.700.000 toneladas métricas, comparado con 348.900.000 toneladas durante la cosecha anterior. El principal productor latinoamericano de trigo y harina de trigo es la Argentina, cuya producción durante la cosecha correspondiente a 1976-1977 aumentará en un 16 por ciento sobre el periodo anterior, para alcanzar 10 millones de toneladas. Las exportaciones argentinas aumentarán en un 31 por ciento: de 3.200.000 toneladas a 4.200.000 toneladas. La producción de Estados Unidos, segundo productor individual después de la Unión Soviética, aumentará en sólo 100.000 toneladas de 58.100.000 toneladas en 1975-1976 a 58.200.000 toneladas en 1976-1977. La producción rusa aumentará en un 29 por ciento para llegar a un total de 85 millones de toneladas.

La producción mundial de arroz bajará de 353.700.000 toneladas en 1975-1976 a 342.600.000 toneladas durante la cosecha actual. La baja en la producción de Estados Unidos será mucho más considerable, estimándose una reducción del 14 por ciento, de 5.800.000 toneladas en 1975-1976 a cinco millones en 1976-1977. La producción brasileña sufrirá una baja del seis por ciento. El Departamento de Agricultura estimó que Brasil producirá ocho millones de toneladas de arroz, lo que compara desfavorablemente con una producción de 8.500.000 en la cosecha de 1975-1976. La producción argentina se mantendrá inalterada en unas 300.000 toneladas.

La producción mundial de frijol de soya bajará de 65.795.000 toneladas en 1975 a 62.417.000 toneladas en 1976. Una baja porcentualmente aún mayor se espera para la producción norteamericana, que deberá llegar a 36.588.000 toneladas, comparado con 41.406.000 toneladas en 1975. En cambio, las producciones de Brasil y la Argentina aumentarán este año. La de Brasil en un 19 por ciento (de 9.717.000 toneladas en 1975 a 11.600.000 toneladas en 1976) y la de Argentina en un 43 por ciento (de 485.000 toneladas en 1975 a 695.000 toneladas en 1976).

Será estudiado el subsuelo marciano

PASADENA, California, 29 (UPI). — En el término de las próximas dos semanas, las operaciones del laboratorio automático Viking-II podrían adquirir un interés enormemente mayor, en caso de lograrse el tipo de muestras en que los responsables del proyecto depositan su esperanza de rescatar signos de vida en el planeta rojo.

Los científicos de la operación Viking moverán ligeramente una roca de Marte para descubrir el subsuelo, protegido durante millones de años de las descargas de rayos ultravioletas provenientes del Sol. El propósito es descubrir moléculas de carbono orgánico, las cuales habrían sido eliminadas en la superficie desprotegida, pero podrían haber sobrevivido refugiadas en el subsuelo. El descubrimiento de carbono, la molécula básica en la formación química de los seres vivos, es vital para determinar si hay vida o si la hubo alguna vez en el planeta rojo.

El brazo mecánico del Viking II será extendido el ocho de octubre, para mover una roca unos 30 centímetros. Luego será recogido para permitir a los científicos del laboratorio de propulsión tomar fotografías del interior del suelo marciano. "Queremos ver si se puede desplazar la roca", dijo un vocero del proyecto. "Después de cada movimiento, deberemos esperar a ver las fotografías. Si la primera operación es exitosa, entonces se podrá empujar la piedra con mayor fuerza y cambiarla de lugar". Ese movimiento también será fotografiado y, si se logra el propósito, el 12 de octubre el brazo mecánico escarbará debajo de la roca para tomar una muestra de suelo marciano, que será analizada al día siguiente.

Los ingenieros han venido practicando esa manipulación, trabajando con un equipo similar en una mesa de arena donde se reproduce en escala la superficie de Marte

Audífonos Luz Fernando
Oir es vivir. Ahora, le ofrecemos una nueva línea de modelos de audífonos. Y en exclusividad las marcas DANAVOX, REXTON y VIENNATONE
Su especialista Y. Lutz Ferrando pueden resolver su problema. Con seguridad total

EN SAN JUAN
JARDIN PETIT HOTEL
25 DE MAYO 345 - ESTE
Tel. 25825
CATEGORIA ESPECIAL

12 FOTOS CARNET
13x18 Retocada obsequio
FOTO LUZ CAMARA
de Julio 1592 - Esq. Gral. Paz
30|9|C|811|30|9

suavegom
Primera marca en colchones y almohadas de polieter en Argentina

PAGAMOS $ 200.000 m/n
Por su AUTO-RADIO usada, funcione o no, a cambio de una Nueva
MOTOROLA/bgh
MIGUEL FRUSTAGLIA
SAN JUAN 564
MENDOZA
FERNANDO DIAZ VILLEGAS
MONTES DE OCA 980
V. HIPODROMO - GODOY - MZA.

EN VIVIENDAS, HABLEMOS DE COSAS CONCRETAS...
Desde hace tiempo, el sistema cooperativo para la construcción de viviendas constituye una de las soluciones más concretas para resolver el problema habitacional, por cuanto el esfuerzo de mucha gente se canaliza hacia un objetivo común.
Conciente de esa realidad, la COOPERATIVA 8 DE NOVIEMBRE LTDA. pone en marcha su
PLAN DE VIVIENDAS
SU COOPERATIVA DE VIVIENDA, CONSUMO Y SERVICIOS
8 de Noviembre Ltda.
INFORMES: NECOCHEA 31 - 3er PISO - OFICINAS 9 y 10
TELEFONO 218780
HORARIO DE ATENCION: 9 a 19 Hs.

Incendio en el Capitolio colombiano

Los bomberos trepan sobre un ala del Capitolio colombiano, en Bogotá, para trabajar dentro del edificio que ardió por casi tres horas, causando daños estimados en 250.000 dólares. El siniestro fue confinado en el interior del edificio sin causar daños en la estructura. (Radiofoto de UPI).

El BID podría quedarse sin recursos en el próximo año

El Senado de la Unión restó al aporte U$S 380 millones

WASHINGTON, 29. (UPI). — El Banco Interamericano de Desarrollo (BID) corre el peligro de quedar sin dinero para mediados del entrante año, al aprobar el Congreso de Estados Unidos una aportación de sólo 270.000.000 de dólares.

La aportación de Estados Unidos al BID debía comportar este año 650.000.000 de dólares, es decir, lo aprobado por el Senado significan 380.000.000 menos.

La contribución está contenida en el proyecto de ley de ayuda al exterior aprobado ayer por el Senado por 5.100 millones de dólares, 684.000.000 menos de lo pedido por el gobierno. El proyecto había sido ya aprobado por la cámara baja.

Lo aprobado por el Congreso es sólo un proyecto hasta tanto no sea promulgado por el Ejecutivo. Sin embargo, medios financieros se mostraron desesperanzados de que el presidente Gerald Ford vete el proyecto, dado que la Nación está en plena campaña electoral.

El compromiso norteamericano establecido en Punta del Este en 1970 era que Estados Unidos aportaría 1.000 millones de dólares en seis años, pero al llegar este año, Washington quedó en mora de 50.000.000 de dólares que están incluidos la aportación aprobada por el Senado.

Las aportaciones para este año estaban distribuidas como sigue: capital ordinario, 40.000.000 de dólares en efectivo y 360.000.000 en capital exigible. En vez de esas sumas, el Senado aprobó 20.000.000 en efectivo y 200.000.000 en capital exigible, es decir, 180.000.000 menos.

En el Fondo de Operaciones Especiales (FOE), la aportación norteamericana debería ser por 200.000.000 de dólares. Esa aportación fue eliminada en el proyecto.

De acuerdo con disposiciones del convenio constitutivo del BID, los recursos de la entidad no entrarán en vigencia siempre que ello modifique el poder de votación de los miembros y la corta aportación aprobada, modifica la composición del poder de votación. El poder de voto de Estados Unidos es del 40,15 por ciento. El plazo fijado para la entrada en vigor es mañana 30 de setiembre.

En una palabra, cualquier aumento o cambio en el poder de votación podrá ser vigente cuando todos los miembros hayan efectuado sus respectivas aportaciones. Los otros miembros de la entidad, los países de América Latina y Canadá, han solventado sus compromisos.

En términos generales, el compromiso de Estados Unidos en capital ordinario es de 120.000.000 de dólares distribuidos en tres años, o sea 40.000.000 por año. En cuanto al capital exigible de esos recursos e sde 1.080 millones que, distribuidos en tres años es a razón de 200.000.000 anuales.

El proyecto aprobado por el Senado establece un total de 745.000.000 de dólares, para cuatro instituciones financieras internacionales que con los recursos aprobados son las siguientes:

—La Asociación para el Desarrollo Internacional (ADI), 375.000.000 de dólares más 55.000.000 que Estados Unidos estaba en mora. La entidad es una de las tres que forman el grupo del Banco Mundial.

—Banco Asiático de Desarrollo, 90.000.000.

—Banco Africano de Desarrollo, 90.000.000.

—Banco Interamericano de Desarrollo (BID), 270.000.000.

Medios financieros expresaron que los recursos aprobados para el BID sólo alcanzarán en el capital ordinario, hasta el primer trimestre del año entrante. Esos recursos se encuentran actualmente exhaustos y el BID concede préstamos sobre ellos con la cláusula que serán reembolsados cuando se cuente con el numerario suficiente.

El de mejor situación es el FOE, más conocido por "recursos blandos" por su baja tasa de interés y cómodos plazos de amortización que cuenta con algún capital. Al eliminar el Senado la aportación al FOE, éste sólo podrá rendir operaciones hasta mediados del año venidero.

La situación financiera de la institución fue motivo de preocupación en la última asamblea de gobernadores efectuada en Cancún, México, el pasado mayo.

El gobernador por Venezuela, Héctor Hurtado, dijo poco atrás en rueda de periodistas en su país, poco después de terminar la asamblea: "el BID está mal. No tiene dólar alguno para nuevos financiamientos".

Mercado cambiario

BUENOS AIRES, 29 (Télam). — Las cotizaciones de las divisas en los mercados de cambios, fueron las siguientes:

Monedas	Mercado Oficial Comprador	Mercado Oficial Vendedor	Mercado Libre Comprador	Mercado Libre Vendedor
1 Libra esterlina	232,68	233,86	410,51	419,96
1 Dólar norteam.	140,—	140,33	247,—	252,—
100 Francos franceses	2.842,—	2.862,73	5.014,10	5.140,80
100 Liras italianas	16,32	16,50	28,80	29,64
100 Pesetas Cta. "A" ..	206,50	214,—	364,32	384,30
100 Pesetas Cta. "B" ..	205.10	212,60	361,85	381,78
100 Marcos alemanes	5.706,40	5.733,88	10.067,72	10.296,72
100 Marcos finland. ...	3.605,40	3.641,56	6.360,25	6.539,40
100 Florines holand. .	5.447,40	5.474,27	9.610,77	9.830,52
100 Fr. belgas Fin.	358,68	361,63	632,81	649,40
100 Fr. belgas Conv. ..	368,34	370,61	649 86	665,53
100 Francos suizos	5.698,—	5.725,46	10.052,90	10.281,60
100 Yens japoneses	48,64	48,89	85,81	87,80
1 Dólar canadiense	143,89	144,37	253,87	259,26
100 Escudos portug. ..	443,80	458,88	782,99	824,04
100 Coronas danesas .	2.363,20	2.382,80	4.169 36	4.278,96
100 Coronas noruegas	2.611,—	2.631,19	4.606,55	4.725,—
100 Coronas suecas ...	3.256,40	3.278,11	5.745,22	5.886,72
100 Chelines austr. ...	799,40	815,32	1.410,37	1.464,12

Bonos Externos: Cotización suministrada por el Banco Central de la República Argentina a la apertura del mercado cambiario del día de la fecha: $ 261,32.

Neptune: misa en memoria de la tripulación

BUENOS AIRES, 29 (Télam) — Una misa en memoria de la tripulación del avión naval "Neptune", accidentado mientras efectuaba un vuelo de reconocimiento en el sector antártico argentino, fue oficiada esta mañana en la iglesia Stella Maris, con la asistencia del comandante general de la Armada, almirante Emilio Eduardo Massera.

El oficio religioso estuvo a cargo del vicario general de las Fuerzas Armadas, monseñor Adolfo Tortolo, y contó con la presencia del jefe del Estado Mayor de la Armada, almirante Armando Lambruschini; el comandante de Operaciones Navales, almirante Luis María Mendía; delegaciones del Ejército y de la Fuerza Aérea, familiares de los desaparecidos y gran cantidad de público.

Se reunirán hoy en la CGT 5 grupos obreros

BUENOS AIRES, 29. (NA). — Mañana a las diez horas se reunirán en la sede de la Confederación General del Trabajo (CGT) cinco de los siete grupos en que fue dividido el movimiento obrero, para analizar los resultados del encuentro que el viernes pasado mantuvieron 21 dirigentes de gremios no intervenidos con las autoridades militares de la central obrera. Los otros dos grupos restantes (el 2 y el 7) se reunirán el próximo viernes también a las diez, en la CGT.

Los gremialistas analizarán mañana los planteamientos efectuados a las autoridades de la CGT que giraron en torno a los siguientes temas:

Solicitud de un incremento salarial que remedie la merma registrada en los ingresos reales de los trabajadores.

—Solicitud de autorización de un plenario nacional de gremialistas para elegir una conducción provisoria del movimiento obrero representativa del conjunto de las organizaciones intervenidas o no.

—Preocupación por el proyecto oficial de modificación de las convenciones colectivas de trabajo de las empresas del Estado y que autorizará al Poder Ejecutivo a alterar los convenios de la actividad privada; y preocupación por la situación de los dirigentes sindicales detenidos sin causa ante la justicia y por la suspensión sin término de las actividades gremiales.

En las últimas horas, esas preocupaciones han adquirido una mayor magnitud en virtud del anuncio que efectuara el ministro de Trabajo a un grupo de dirigentes del gremio de Luz y Fuerza respecto a la inminencia del dictamen favorable de la Comisión de Asesoramiento Legislativo (CAL), sobre el proyecto oficial de modificaciones a los convenios de las empresas del Estado y del sector privado.

Creciente inquietud

Este anuncio, sumado a los trascendidos sobre posibles intervenciones a una cincuentena de organizaciones sindicales —que pese a la desmentida oficial dada a conocer hoy crearon una aguda inquietud— revitalizaron los preparativos de la denominada "comisión de los diez" tendientes a la eventual convocatoria a un plenario sindical nacional, aún cuando no está claro si ello podría intentarse sin la anuencia oficial.

En medios vinculados a esta comisión se afirmó hoy que si las autoridades militares no daban una respuesta a los planteamientos efectuados en los próximos días se tornaría imperativa la convocatoria del plenario proyectado en una fecha que no podría ir más allá de la primera quincena del mes próximo.

En otro orden de cosas, en la mañana de hoy se realizó en el salón de actos de la CGT un congreso ordinario del Sindicato Unido de Trabajadores de la Industria de las Aguas Gaseosas y Afines (SUTIAGA) presidido por su secretario general, Juan Rachini, donde se analizaron la memoria y balance anual de la organización.

Fue ampliada una emisión de bonos externos

BUENOS AIRES, 29. (NA). — Fue ampliada en la cantidad de cien millones de dólares estadounidenses, valor nominal, la emisión de títulos al portador denominados "Bonos Externos 1976", de interés variables y a cinco años de plazo.

Así lo determina el decreto número 2210, dado a conocer esta tarde por la Secretaría de Información Pública.

CAFE ALVAREZ
SABOR CONCENTRADO
satisface y rinde mucho más

COMUNICADO

SE POSTERGARA

la rifa BT 11, 6º 1ª para la última jugada de octubre 1976

30|9|C|768|30|9

SRES. COMERCIANTES E INDUSTRIALES
PARA LA MECANIZACION DE SUS PROCESOS ADMINISTRATIVOS CONTABLES LE OFRECEMOS NUEVOS SISTEMAS DE:
CUENTAS CORRIENTES - CREDITOS - LIQUIDACION
SUELDOS Y JORNALES - GESTION DE STOCKS
- CONTROL DE PAGOS O COBRANZAS
- PROCESOS ESPECIALES
ESTUDIO CONTABLE LUCCHETTI
Consultores de Empresa
ASESORAMIENTOS - AUDITORIAS
IMPUESTOS - SUCESIONES
- MENDOZA: AVDA. ESPANA 1224 - TEL. 230942
- TUPUNGATO: BELGRANO 522
- GRAL. ALVEAR INTENDENTE MORALES 138
LUIS MARTIN

VENDEDORES AMBULANTES:
Venda rápidamente su stock. Aproveche la afluencia masiva de público a nuestros 300 locales. Reserve su local con tiempo, por 1 día: Una semana; o 1 mes. Asesórese en "Mercado de Pulgas"
A. CALLE 77 - DORREGO - Tel. 291100
mercado de pulgas

GANE EL 110,04%
Rendimiento Efectivo Anual en Colocaciones a 180 Días en Aceptaciones Bancarias a la Tasa Anual Anticipada del 62%
INVIERTA HOY MISMO en el BUCI... SU BANCO
BUCI SU BANCO
BANCO UNION COMERCIAL E INDUSTRIAL
Cooperativa Ltda.
22 casas para servirle mejor
BAC pub. s.a.

Cómo se conoce un auto totalmente sofisticado?
Por su equipamiento interior, por ejemplo.
- Asientos delanteros: butacas reclinables con apoyacabeza.
- De fábrica, Aire acondicionado integral.

O por su mecánica:
- Motor 1400 cm3. Carburador de 2 bocas con múltiple de admisión y filtro de aire de especial diseño, lo que le otorga 90 HP y le permite desarrollar una velocidad final de 155 Km/h, a 5500 RPM.

Para recorrerlo, lo esperamos sus amigos, los concesionarios
RENAULT
R. DE LUCA PUB. S.A.

LOS ANDES
Fundado el 20 de Octubre de 1882 por el Dr. Adolfo Calle
Directoras:
Carmen Usandivaras de Calle
Elcira Videla de Schiappa de Azevedo
MENDOZA, JUEVES 30 DE SETIEMBRE DE 1976

El problema del déficit habitacional

La comparación de las cifras correspondientes a la disponibilidad de viviendas en relación a las exigencias derivadas del aumento natural de la población, es elocuente en la demostración de que el problema ha sufrido un evidente agravamiento. Esa realidad se presenta a pesar de haberse concretado una apreciable cantidad de planes dirigidos precisamente a compensar el déficit puesto de manifiesto. Lo que ha faltado es una labor precedida de cierta continuidad, posibilidad frustrada por las cambiantes circunstancias políticas vividas en el país en los últimos años.

Los planes de vivienda necesitan poseer características muy precisas. Entre ellas se cuenta el mantenimiento de las condiciones establecidas durante un número de años suficientes para permitir el desarrollo pleno del programa. Los cambios súbitos han deparado frustracciones, ya que no es sencillo estructurar nuevos sistemas y ponerlos en funcionamiento en forma inmediata.

Las declaraciones que habrán de cumplimentar los inquilinos según las recientes disposiciones, harán factible lograr una visión exacta de la magnitud del problema. Pero remitiéndonos a las cifras del Censo Nacional realizado en 1960, se comprueba que en aquel entonces para 20 millones de habitantes era preciso construir 1 millón y medio de viviendas a fin de igualar oferta y demanda. En la actualidad, en cambio, 25 millones de habitantes sufren las consecuencias de un déficit de 2 millones 400 mil unidades.

La falta de recursos genuinos ha determinado, momentáneamente, la paralización de los proyectos aunque no la de obras en ejecución. Se pretende, con buen criterio, sentar bases firmes que cimenten un plan racional de construcciones ejecutado en forma progresiva pero permanente. Recién entonces aparecerá la posibilidad de estructurar planes capaces de permitir a los integrantes de la clase con ingresos medios tener acceso a su vivienda.

El actual proceso representa una incidencia de la cual es preciso emerger, pues a la falta de capacidad habitacional se agrega la vigencia de la nueva ley de alquileres dirigida a reparar en forma gradual una considerable cantidad de situaciones anormales. Precisamente, el trabajo actual consiste en preparar el clima propicio hacia lo que se ha dado en denominar —utilizando un término del lenguaje técnico económico— el "despegue" en materia de viviendas.

La unión de la planificación financiera con el aprovechamiento de los progresos técnicos advertidos en materia de construcciones, constituyen el origen de un ambiente optimista. Se contabiliza también en favor de la mejora sensible del panorama presente en esta materia, la elaboración de algunos programas de incentivación para quienes se encuentran en condiciones de construir. Están basados en financiaciones con intereses bajos, cuando se cumplan determinadas condiciones como es la de dedicar las viviendas a trabajadores de fábricas o industrias, siempre que estén ubicadas a determinada distancia de los grandes centros urbanos.

Las características de un programa continuo de construcción de viviendas están referidas en forma especial a la necesidad de realizar reinversiones. La búsqueda de los resortes más idóneos a este fin es una de las condiciones fundamentales, procurando que la cobertura se realice a base de un orden de prioridad preestablecido. La existencia de estadísticas permite arbitrar un sistema con estas cualidades, poniendo énfasis en las provincias más necesitadas.

No es difícil advertir que el problema vivienda está incluido en la programación económica general y no puede ser desglosada individualmente. Por tal causa se ha previsto la iniciación de la próxima etapa cuando los distintos índices demuestren fehacientemente que se puede marchar con seguridad y sin vacilaciones.

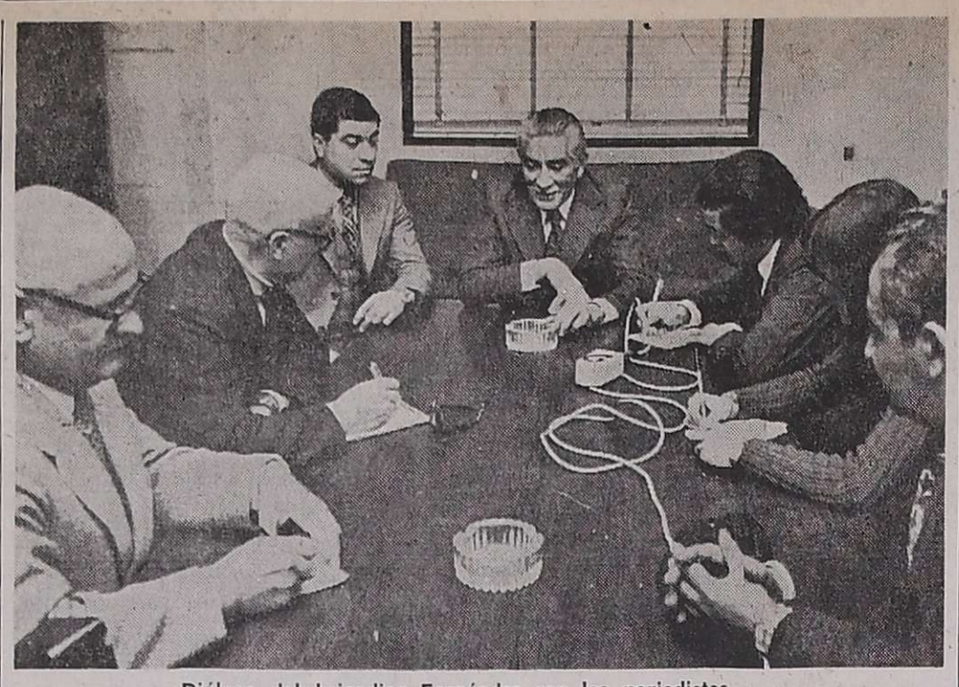

Diálogo del brigadier Fernández con los periodistas.

La visita del Presidente confirmó ayer el Gobernador

Será en noviembre y seguirá viaje a Chile

Ayer en horas de la mañana regresó a la Provincia el gobernador, brigadier mayor (RE) Jorge Sixto Fernández. Para conocer los motivos y los resultados de su rápido viaje a Buenos Aires, y además de otros temas, se le solicitó una reunión de prensa, la que fue concedida a medio día.

La reunión se realizó sin protocolo alguno, prestándose el brigadier Fernández a la requisitoria periodística, pero anticipando que no tenía novedades concretas que informar. Respecto de sus recientes giras por los departamentos, dijo que son de mucha utilidad porque toma contacto directo con los jefes comunales y las personas representativas del medio, lo que le permitía hacer los ajustes necesarios para la labor comunal y conocer los problemas que afectan a la comunidad.

Se le preguntó sobre cambios en el gabinete y el posible remplazante del dimitente ministro de Bienestar Social. Respondió que el coronel Saborido había renunciado en forma indeclinable y en consecuencia, debía considerar esa situación. Agregó a este respecto que si el coronel Saborido no modificaba su decisión, indudablemente debía aceptarle la renuncia y luego vería quién podría ser su remplazante. Por el momento —afirmó— no hay nombres ni tiene fijada su intención en persona alguna para ocupar ese cargo.

En cuanto a otros cambios en el gabinete, por el momento no se presenta ninguno, pero señaló que en cumplimiento de los objetivos del gobierno, se está viviendo un proceso institucional y no personal, de modo que cuando las circunstancias exijan la remoción de un ministro, como de un intendente o funcionario de cualquier categoría, ésta se hará y que en la misma situación se encontraba él mismo, porque el proceso debe seguir.

Luego se habló en general de varios temas y uno de ellos fue la carne. Dijo el gobernador que había tomado conocimiento de que en una de las etapas de su comercialización, se había producido un desajuste y que, llamados los responsables a la reflexión, se les advirtió que de no normalizarse el sistema, el gobierno tomaría medidas muy severas, como sería aplicar la ley de abastecimiento, lo que dio como resultado la normalización necesaria.

Impuestos internos

El tema principal que se abordó fue el motivo de su viaje a Buenos Aires. Dijo que se entrevistó con los funcionarios nacionales, para aportar el pensamiento del gobierno de Mendoza, sobre la ley de impuestos internos de inminente aparición, pero que hasta que ésta fuera publicada, no había nada que informar.

Se insistió en la premura del viaje y si eso significaba que el gobierno de Mendoza se anticipaba a probables aspectos de la misma que afectaran a Mendoza o si había tenido conocimiento de algún aspecto en ella que no contemplara intereses locales. Dijo que en conocimiento del texto de esa ley y evaluado su contenido, el gobernador de Mendoza estimó necesario conversar con funcionarios del gobierno nacional sobre algunos de sus aspectos pero que nada podía anticipar todavía; no obstante, estimaba que su gestión había sido fructífera en todos los órdenes. Precisamente, viajó con el ministro de Economía, ingeniero agrónomo La Red, quien debió permanecer en la metrópoli, con un temario muy importante que no podía ser resuelto de inmediato. En cuanto a la premura de su regreso, expresó que ello se debió a las múltiples tareas del gobierno que le absorben la totalidad de su tiempo y que le impedían permanecer en la capital por más tiempo.

Controles policiales

Luego se habló en forma informal sobre otros temas y a su pregunta de si tenían algo más que preguntar, se le respondió que no, pero si él tenía alguna pregunta que hacer a la prensa, lo invitaban a que lo hiciera. Esta vez fueron los periodistas los interrogados. El mandatario se interesó sobre la opinión de la población respecto de las gestiones de gobierno y entre otras cosas, se tocó el tema procedimientos policiales; específicamente, se le transmitió la preocupación de la población, hecha llegar a los medios de difusión, sobre la actitud de algunos funcionarios policiales.

En concreto, se mencionó la falta de validez de los documentos de identidad ante el policía, que prescindiendo de ellos, igual detiene a un ciudadano y lo transporta en el celular para su identificación, otro tanto ocurría con los repetidos viajes de los familiares que inquirían sobre el destino de un detenido y no se les informaba.

El gobernador manifestó estar en pleno conocimiento de ello y que en la medida en que la situación lo permitía, se habían ido aplicando los correctivos necesarios, incluso sancionado a los funcionarios policiales que actuaban con exceso de autoridad o falta de respeto hacia el ciudadano. En cuanto a los documentos de identidad, expresó que debido a la situación de todos conocida, nunca se puede estar seguro de quién está frente al policía y que era necesario comprobar la legitimidad del documento exhibido. No obstante esa situación, prometió que el gobierno estará siempre atento a los excesos, para que la población viva el clima de tranquilidad que necesita.

Visita del Presidente

Por último, se le preguntó si se confirmaba la versión de que el presidente de la Nación, teniente general Videla, vendría a Mendoza en octubre. Respondió el gobernador que no en la fecha indicada, sino en noviembre, pues tiene pensado visitar las tres provincias de Cuyo, para luego seguir a Chile para la visita que está programada al país hermano.

Una honrosa distinción a investigadores mendocinos

La primera vez que la OIV otorga un premio a una obra de la especialidad, en América

"Ingeniero Pedro Andrés Zuluaga, tengo el placer de anunciarle que nuestra 56ª Asamblea General, sobre la propuesta del "jury" de los premios del OIV, ha discernido el 2 de setiembre el premio de viticultura a la obra que usted ha realizado en colaboración con los ingenieros agrónomos Enrique Mario Zuluaga, Francisco José de la Iglesia y Julio Luminelli: "Ecología de la vid en la República Argentina".

Así comienza la carta enviada al ingeniero Zuluaga, director del Instituto de Vitivicultura de la Facultad de Ciencias Agrarias de la Universidad Nacional de Cuyo, por el doctor Paul Maurón, director de la publicación de la Oficina Internacional de la Vid y del Vino.

La carta prosigue diciendo que "yo me apresuro a trasmitirle las felicitaciones de los miembros del "jury" como así también a vuestros colegas por la distinción que honra vuestra trabajo y lo meritúa. "Este premio es acompañado de la suma simbólica de 500 francos y también con un diploma".

El presidente del Consejo de la OIV es el doctor M.C.W. Cartel, que además es el director del Instituto para las Enfermedades de la Vid, con sede en Mosela, Alemania Federal. El presidente del "jury" que seleccionó el trabajo de los ingenieros argentinos, es el profesor doctor Pier Giovanni Garoglio, de Italia.

Además de la felicitación del rector de la UNC, doctor Pedro Santos Martínez, el decano interventor de la Facultad de Ciencias Agrarias ha dictado una resolución por la que se reconoce la distinción con la que han sido honrados los docentes de esa casa de estudios y, también, se invita a estos profesionales a realizar una exposición sobre su trabajo.

La obra

La obra, de 150 páginas, fue editada en Mendoza en 1971, con un prefacio del profesor J. J. Burgos de la Universidad de Buenos Aires. Consta de tres capítulos en los que se tratan los factores bioclimáticos en variedades de vid vinífera L., las bases ecológicas para la determinación de regiones vitícolas en el país y las bases ecológicas para la tipificación vitivinícola argentina.

En el primero sobre "Factores bioclimáticos en variedades de V. vinifera L.", se estudiaron especialmente las características biológicas de 473 cultivares de vid que la Facultad de Ciencias Agrarias posee en Chacras de Coria, Mendoza, en vista a su adaptación a las distintas regiones vitícolas del país. Para ello se utilizaron observaciones fenológicas y fenométricas tales como: cero de brotación, floración, madurez industrial, caída de las hojas, duración del ciclo vegetativo, etc.; en base a ello se aplican distintos índices bioclimáticos a fin de proceder a su dosificación.

El segundo capítulo se refiere a "Bases ecológicas para la determinación de regiones vitícolas en el país". Este capítulo se ha realizado con estadísticas meteorológicas de 20 años recopiladas en los trabajos "Estadísticas meteorológicas del Servicio Meteorológico Nacional dependiente del Ministerio de Aeronáutica (años 1941-1960)" y utilizando 100 estaciones meteorológicas "tipo", se ha procedido en base a índices bioclimáticos utilizados en Europa y EE. UU. y otros determinados en el trabajo de acuerdo a las condiciones ecológicas del país. Con ello se determina geográficamente una zona vitícola que incluye tres regiones vitícolas de características ecológicas diferentes, donde se hace resaltar las condiciones climáticas altamente favorables para el cultivo de todas las variedades difundidas en el mundo, lo que técnicamente aprovechado facilitaría la diversificación vitivinícola.

Se contempla en forma especial, el estudio de la propensión de heladas tardías que es un factor limitativo de la vid en la Argentina.

Se da especial énfasis a la conveniencia del cultivo de la vid bajo un especto regional y una expansión del cultivares de calidad en regiones ecológicas adecuadas, como base de la tipificación vitivinícola nacional.

Incluye mapas ecológicos, en base a líneas isoheliotérmicas, hidrotérmicas, con límites mínimos y máximos para los distintos índices bioclimáticos aplicados.

También se determinaron con precisión regiones marginales o limitadas para el cultivo de la vid, pero donde por razones económicas-geográficas o localismo, se estudia aún a nivel terciario, (también en institutos técnicos del Estado) la adaptación de híbridos productores directos, que en nuestro país están prohibidos por ley 17499, sancionada a instancia del actual interventor del Instituto Nacional de Vitivinicultura, en su gestión anterior. En el aspecto básico se recalca el peligro de la expansión incontrolada de la viticultura en el país.

El último capítulo trata sobre "Bases ecológicas para la tipificación vitivinícola argentina". En este capítulo escrito en el año 1964 originariamente, y publicado en forma de resumen en el diario LOS ANDES a igual que los anteriores, se refiere con mucha anticipación al proceso involutivo de nuestra industria y se dan pautas para diversificar nuestra producción, algunas incluidas por las actuales autoridades de reparticiones vitivinícolas actuales.

En base a clasificaciones de una amplia colección ampelográfica, y en el estudio de regiones y sub regiones vitícolas del país se propone el cultivo de variedades de vid más adecuadas a efecto de integrar un "ecosistema" que permita obtener vinos regionales de calidad que pueda prosperar, pues como se demuestra ecológicamente la zona Argentina es una de las más aptas del mundo para tal fin.

Este premio otorgado por la Office International de la Vigne et du Vin, es el primero, o sea la primera obra premiada en la especialidad en América. El trabajo ha sido citado en la bibliografía europea especializada y presentado en forma de resúmenes a distintos congresos internacionales.

La O.I.A.V.U. de acuerdo a un convenio firmado con la Universidad Nacional de Cuyo, en 1968, ha publicado varios trabajos referentes a la metodología para la determinación de Regiones Vitícolas.

A la derecha, el ingeniero Pedro Andrés Zuluaga, del Instituto de Viticultura de la Facultad de Ciencias Agrarias de la UNC; a la izquierda, su hermano, el ingeniero Enrique Mario Zuluaga.

Antecedentes profesionales

Los ingenieros agrónomos que participaron del trabajo sobre "Ecología de la vid en la República Argentina", premiado por la Office International de la Vigne et du Vin tienen, en los campos docentes e investigación, una amplia trayectoria. Asimismo se han desempeñado en diversos cargos técnicos de la especialidad en organismos provinciales.

El ingeniero agrónomo Pedro A. Zuloaga ha sido jefe del Departamento de Investigaciones Agronómicas del Instituto de Investigaciones, Económicas y Tecnológicas de la Provincia; director del Instituto de la Vid y del Vino; profesor titular de la cátedra de Viticultura y Fruticultura del Colegio Don Bosco de Rodeo del Medio; jefe de trabajos prácticos de la cátedra de Viticultura de la Facultad de Ciencias Agrarias; profesor adjunto de la misma cátedra y actualmente, profesor titular.

Se ha desempeñado, asimismo, como vicedecano de la Facultad de Ciencias Agrarias en 1968 y 1973 y actualmente dirige el Instituto de Viticultura de esa casa de estudios. Ha participado en diversos congresos y reuniones internacionales de la especialidad y es autor de numerosos trabajos publicados en revistas y boletines especializados. Ha sido distinguido por la Academia della Vite e del Vino de Siena como miembro correspondiente extranjero.

Por su parte, el ingeniero agrónomo Enrique Mario Zuluaga ha desarrollado una gran actividad docente en la Escuela de Agricultura y Enología Don Bosco, Liceo Agrícola, Facultad de Ciencias Agrarias, en la Escuela de Injertadores, etc. Profesionalmente ha sido técnico del Departamento de Viticultura del Instituto de la Vid y del Vino; jefe de la Estación Experimental Vitícola "El Sauce" del Instituto de la Vid y del Vino; jefe de la Estación Experimental Vitícola "Perdriel", de la misma entidad y también autor de numerosos trabajos técnicos especializados.

El ingeniero agrónomo Julio Luminelli, ha ocupado el cargo de investigador por concurso en la cátedra de Viticultura de la Facultad de Ciencias Agrarias; también ha sido ayudante de cátedra diplomado, investigador efectivo, jefe de la Sección Viveros (lucha antifiloxérica) en el Instituto de Investigaciones de la Vid y del Vino; profesor de la Escuela de Injertadores y autor de trabajos publicados en distintas revistas técnicas y de investigación.

Francisco José de la Iglesia es ingeniero agrónomo egresado de la Facultad de Ciencias Agrarias de la UNC, donde presta servicios desde 1958. En esa casa de estudios ha ocupado los cargos de preparador de laboratorio, ayudante de prácticas interino, auxiliar de investigación, jefe de trabajos prácticos y autor de trabajos especializados. Ha participado de congresos internacionales y nacionales y en la actualidad ocupa el cargo de jefe de trabajos prácticos interino de la Cátedra de Viticultura.

Universidades

Católica de Cuyo

Curso de Biofarmacia. — La Organización de los Estados Americanos y la Universidad de Panamá, organiza el Curso Regional de Biofarmacia que se desarrollará en Panamá entre el 1 y el 26 de noviembre. Los interesados deberán dirigirse al director del curso, doctor Tomás Arias, Curso Regional de Biofarmacia, Apartado 10767, Estafeta Universitaria, Panamá, República de Panamá.

Facultad de Ciencias Políticas y Sociales. — El departamento de Graduados de esta Facultad informó que está a disposición de los interesados las solicitudes para presentar a la Cámara Juniors de Buenos Aires, con motivo del certamen de los "10 Jóvenes Sobresalientes 1976". Los interesados pueden recabar información en horario de 17 a 20.

Católica Argentina

Facultad de Humanidades y Ciencias de la Educación. — El 15 de octubre a las 20, en el local de esta facultad, dará una conferencia sobre "La exégesis católica sobre el evolucionismo", el doctor Enrique Díaz Araujo.

Del Aconcagua

Facultad de Ciencias Sociales y Administrativas. — A los licenciados en administración de empresas, egresados en 1974, 1975 y 1976, se ha invitado para hoy a las 20, a fin de coordinar el acto de colación de grados.

Escuela de Fonoaudiología. — Ha comenzado la inscripción para los cursos sobre "Parálisis cerebrales" y "Vestibulometría", que se dictarán en octubre. Los interesados deben concurrir a la secretaría de la facultad, de 15 a 21.

Juan A. Maza

Escuela de Nutricionistas. — Han obtenido el título de nutricionista tras aprobar el curso dictado a tal efecto, las egresadas Olga Becerra, Elba Laborde de Carosio, Josefina Calderón, Elsa Pescara de Gervilla, Galeazzi de Gilistro, Nélida Salomón de Laham, Beatriz González de Marín, Emilia Hernández de Sánchez, Rosa Pilar Yáñez y Ana Blanca Yannelli de Araniti.

Bachilleres de 1951 se reunirán

Con motivo de cumplir las bodas de plata de egresadas, las bachilleres que culminaron sus estudios secundarios en 1951, en el Liceo Nacional de Señoritas "Alfredo Bufano", han dispuesto organizar una serie de festejos. A ese fin han invitado a las integrantes de esa promoción para que llamen a los teléfonos 241759, 250543 ó 240682.

Actividad educacional

Resumen mensual. — La División Estadística e Investigaciones comunicó a las escuelas oficiales y privadas dependientes de la Dirección General de Escuelas, que el resumen mensual de setiembre debe ser cerrado con 22 días hábiles. La jefatura de la zona Sur recibirá el material estadístico de los departamentos San Rafael, General Alvear y Malargüe.

Los establecimientos del resto de los departamentos deben enviar las planillas, antes del 7 de octubre, a aquella dependencia, Garibaldi 267.

Agasajo a docentes jubilados. — En la escuela "Julio Leónidas Aguirre" se realizará mañana, a las 10.45, el agasajo a las maestras que han obtenido la jubilación, señoras Enriqueta Podestá de Palau, Elisabeth Moreira de Pérez, María Mira de Galindo y señorita Carmen Rosa Pagnotta. Con posterioridad se les ofrecerá un almuerzo. Las adhesiones se reciben en el teléfono 290716.

Educación Musical. — Mañana a las 16, en el auditorio Galli, el coro de niños de la Escuela Superior de Música, de la Universidad Nacional de Cuyo, ofrecerá un concierto didáctico. Este ciclo es organizado por la inspectora técnica de educación musical y destinado al personal de la especialidad.

Educación pre-primaria. — Mañana a las 10, en Inspección General, se ofrecerán dos suplencias de director y vicedirectores titulares especializados para los jardines de infantes "Merceditas de San Martín" y "Gregorio Aráoz Alfaro".

Remplazos en escuelas primarias

Hoy se ofrecerán remplazos en las siguientes escuelas:

—Nº 8, "José Federico Moreno", a las 9, de jardín de infantes, turno mañana, con 16,23 puntos.

—Nº 21, "Carmen Ponce de Videla", a las 14, de enseñanza común, turno tarde, con 15 puntos.

—Nº 23, "Ricardo Rojas", a las 10, de enseñanza común, turno mañana.

—Nº 35, de Educación Integral, a las 13, de modas; la entrada es por la guardia de la Penitenciaría Provincial.

—Nº 56, "Tomás Godoy Cruz", a las 10.30, de enseñanza común, turno tarde, con 17,465 puntos.

—Nº 63, "Agustín Alvarez", de Godoy Cruz, a las 10, de enseñanza común.

—Nº 104 "Monseñor Verdaguer", de Dorrego, a las 9, de enseñanza común, con 10,075 puntos.

—Nº 129, "Coronel Olascoaga", de Las Heras, a las 10, de educación física, con cualquier puntaje.

—Nº 135, "República del Uruguay", de Las Heras, a las 9.30, de enseñanza común, entre inscriptas o no.

—Nº 337, "Elpidio González", de Laguna del Rosario, Lavalle, mañana, a las 11, en Mesa Calificadora de Méritos, de enseñanza común.

—Nº 393, "Lindor Castillo", de Tupungato, a las 12.30, dos cargos de enseñanza común, entre inscriptos y no inscriptos.

Remplazos en enseñanza media

En la Escuela de Bachillerato Técnico Agrario Nº 7, de Vista Flores, Tunuyán, se ofrecerán el lunes, a las 14, tres horas de Geografía, de 1er. año; tres horas de 2º; tres de 3º; dos de 4º y dos de 5º año.

Test lingüístico de francés se tomará mañana

En la Alianza Francesa de Mendoza —Chile 1754— tendrán lugar mañana de 8 a 12 las pruebas escritas y orales del test lingüístico de francés.

El test es obligatorio para todos los candidatos aspirantes a las becas de estudios universitarios del gobierno francés, menos para los que son profesores del idioma.

Los candidatos deben presentarse en la sede de la Alianza, diez minutos antes de la iniciación del test.

Acumulación de nieve en Valle Hermoso

SAN RAFAEL. — Nevó en Valle Hermoso desde el sábado hasta el martes, y en la víspera el cielo proseguía cerrado, con persepectiva de continuar el temporal.

Antes de comenzar esta nevada sólo quedaban algunos manchones de nieve, con una altura máxima de 14 centímetros de altura, modificando un panorama que parecía por demás incierto en cuanto a la nieve que alimenta el caudal de los ríos sureños.

Se trata, por otra parte, del primer temporal de alguna importancia de la presente temporada, y en una época en que ya no es común que se registren estos aportes tan importantes de nieve.

Para igual fecha, 29 de setiembre, la nieve acumulada a la altura del refugio Valle Hermoso en los cinco años últimos: era esta, 1971 1 metro 59 centímetros; año 1972, 3,08 metros; 1973, 1,54; 1974, 2,39; 1975 2,10 metros.

En Maipú se cortará hoy la energía

Agua y Energía Eléctrica suspenderá el servicio de energía eléctrica en Maipú hoy, de 8 a 12.30, aproximadamente, en la zona comprendida por Gutiérrez: carril Gómez, desde San Lorenzo al Este; calle Boedo, desde Correa hasta carril Gómez. Coquimbito: calle Morón, desde Pescara hasta Chachingo, Planta Potabilizadora y Barrio Cavagnaro.

Se realizarán mejoras en las

Entidades de bien público

Rotary Club Mendoza Norte — Hoy a las 21, en el Mendoza Tenis Club realizarán su cena semanal los socios de esta entidad. El señor José Rúffolo leerá la carta mensual del gobernador del distrito 486, y la carta de clasificación la dará el doctor Domingo Mastronardi sobre "Las estimulaciones de la anteroepófisis".

Rotary Club de Luján de Cuyo. — Realizará su habitual reunión semanal hoy a las 21.30 en España 119, Luján. El minuto rotario estará a cargo del señor C. Wengorra y la charla de clasificación a cargo del señor E. Rey.

Rotary Club de Rodeo de la Cruz. — Efectuará hoy a las 21.30 reunión semanal de trabajo y de camaradería. Dará la información rotaria el señor Gerónimo Cremades, en tanto que la disertación de la noche ha sido encomendada al ingeniero Jorge Reyes, de la Dirección Nacional de Vialidad.

Rotary Club General Gutiérrez. — En la sede de Uriburu 43, de General Gutiérrez, tendrá lugar hoy a las 21.30 la reunión cena semanal de la entidad. La información rotaria será ofrecida por el comité respectivo, en tanto que la charla de clasificación fue encargada al señor Luis Rodríguez Galdeano. A las 20.30 sesionará la junta directiva.

Se festejará el sábado el Día del Mutualista

El próximo sábado se celebrará en la provincia el Día del Mutualista. Los actos han sido organizados por el Departamento de Asistencia a Mutualidades del Ministerio de Bienestar Social, en coordinación con la Federación Mendocina de Entidades Mutualistas de Mendoza y otras entidades de la Provincia.

Los festejos serán presididos por el delegado militar a cargo del Instituto Nacional de Acción Mutual, teniente coronel (R) Héctor Hiram Vila.

El programa a cumplirse es el siguiente: mañana, a las 18, saludo de los representantes del INAM, con los funcionarios de organismo provincial, Federación Mendocina de Entidades Mutualistas y dirigentes mutualistas de Mendoza, al gobernador de la provincia y ministro de Bienestar Social. A las 19, reunión con dirigentes de mutuales en la sede de la Mutual de Ayuda entre el Personal Diesel del Ferrocarril San Martín, Eusebio Blanco 450; harán uso de la palabra los representantes del Instituto Nacional de Acción Mutual y el titular del organismo local. El sábado a las 9.30, visita a la Sala de la Bandera de los Andes, 4º piso de la Casa de Gobierno; a las 10.30, misa en la catedral de Loreto a cargo de monseñor Olimpo Santiago Maresma; a las 11.40, visitas a entidades mutualistas de la provincia; a las 12.30, almuerzo ofrecido por la Asociación Mutual del Personal de Peñaflor en su sede social del distrito Coquimbito, de Maipú, para agasajar a las autoridades asistentes y mutualistas. Por último, a las 21, se llevará a cabo la cena del mutualismo, en la Asociación Mutual de Suboficiales y Agentes de la Policía de Mendoza, Pueyrredón 342.

Pagarán desde hoy a la administración pública

Por intermedio del Ministerio de Hacienda, el Poder Ejecutivo informó que el pago de los sueldos al personal de la Administración Pública Provincial por el mes de setiembre se hará de acuerdo al siguiente detalle:

Hoy: Gobernación; Ministerios de Hacienda, Gobierno, Obras y Servicios Públicos, Economía y Cultura y Educación; Registro Civil; Penitenciaría; Imprenta Oficial; Legislatura; Tribunal de Cuentas; Secretaría de Planeamiento; Poder Judicial y Cuerpo Médico Forense; Dirección de Bosques y Parques; Dirección Agro - Industrial y hospitales Gailhac, C. Pereyra, Lencinas, Lagomaggiore y Metraux.

Mañana: Policía: Cuerpo de Vigilantes; División Tránsito; Seccionales 7, 22 y 33; División Bomberos, Profesores y Seccional Uspallata; Caballería; seccionales 9, 16, 25 y 31; suboficiales; Imprenta de Policía y Servicios Auxiliares; Personal Superior; Ministerio de Bienestar Social; Centro de Salud Capital; hospitales Emilio Civit y Central.

Gremiales

Asociación Bancaria. — La intervención en la Seccional Mendoza convocó a todos los jubilados y pensionados bancarios a la asamblea que se realizará mañana, a las 18 en la sede de Patricias Mendocinas 1323, con el objeto de considerar la constitución del Centro de Jubilados y Pensionados Bancarios de Mendoza y la elección de la comisión provisoria.

GANE EL 110'25%
Rendimiento Efectivo Anual de un Depósito a Plazo Fijo a 180 Días a la Tasa Nominal Anual del 90%
INVIERTA HOY MISMO en el BUCI... SU BANCO
BUCI SU BANCO
BANCO UNION COMERCIAL E INDUSTRIAL
Cooperativa Ltda.
22 casas para servirle mejor

Premios de un concurso serán entregados el 2

En el transcurso de un acto cultural que se realizará el sábado a las 18, en el teatro Independencia, organizado por el Círculo de Mujeres Intelectuales de Mendoza como adhesión al 38º aniversario de Gendarmería Nacional, se hará entrega de premios a los ganadores del reciente concurso provincial que propició el Círculo.

Recibirán premios las siguientes personas: 1º) Héctor Puebla; 2º) Vilma Vega; 3º) Lidia Ayala de Morales; 4º) Rafael Alberto Cepparo; primera mención, Ana María Paganotto de Guisasola, Lidia Elisa Allegranzi, María Casarramona de Solanilla y Elena Guajardo. Recibirán menciones de honor María Polti de Antony, María E. H. de Barrera, Norberto Lira, Marta S. Ferreyra, Sira Tancredi de Cavalotti, Boleslavo Lindmajer, María D. de Barbera, Graciela Pozzoli López, Roberto Juan y Marta de Schillagi.

Malargüe

Los premios correspondientes a Malargüe son para las siguientes personas: 1º) Asencio Villar, 2º) Rita A. Sinca de Sandmeier; 3º) Olga A. Orozco de Sprta; primera mención, Amira E. de los Santos de Contreras; segunda mención Atilio Perafán Flores; tercera mención, Diana Carmen Ruiz y cuarta mención, Estela Videla de Oliveras.

Actuaron de jurados el comandante mayor de Gendarmería, Francisco Raúl López; comandante Juan Carlos Marcov, por Malargüe y comandante Humberto Sebastián Kadomoto; como así las escritoras Bella Fanelli y Miryan D. de Coria, por Mendoza.

En total se recibieron 58 trabajos, de los cuales fueron seleccionados 15.

En el mismo acto de la entrega de premios la entidad hará entrega a la 11ma. Jefatura "Mendoza" de Gendarmería Nacional de una plaqueta recordatoria.

En el espectáculo artístico actuarán el conjunto Los Mensú del Alto Paraná, el solista Oscar H. Escobar y Carlos Lauría; Cecilio Yáñez y Silvia Cisterna.

Según se anunció, los poemas premiados serán declamados por la poeta y profesora de declamación Lila L'Ocombre de Ayles.

Al Defensor de Pobres toman juramento hoy

En el salón de acuerdos de la Cámara Federal de Apelaciones de Mendoza le será tomado hoy, a las 12.30, el juramento de ley al doctor Benjamín Sánchez Sarmiento, confirmado en su cargo de Defensor de Pobres, Incapaces y Ausentes, ante el Juzgado Federal de Primera Instancia de San Juan. La confirmación del funcionario fue dispuesta por resolucion Nº 571 del Ministerio de Justicia de la Nación de fecha 15/9/76.

El profesor español desaparecido, que tuvo una amplia trayectoria en nuestro medio

Destacada labor cumplió el doctor Sánchez Guisande

Con el fallecimiento del doctor Gumersindo Sánchez Guisande, ex profesor de la Facultad de Ciencias Médicas de la Universidad Nacional de Cuyo, ocurrido hace pocos días en Godoy Cruz, se extingue una vida de notable trayectoria en la ciencia y en las actividades humanísticas.

Nacido en Santiago de Compostela (España), hacia el año 1892, cursó la carrera de médico en la universidad de su ciudad de origen, haciéndose acreedor, por el brillo de sus estudios, al premio "Viñas" y al extraordinario de licenciatura, distinciones para sobresalientes. La tesis doctoral del profesor extinto fue objeto de consagratorios reconocimientos.

Si bien, tomado por el amor a su ministerio, ejerció la medicina durante buen tiempo, la vacación docente lo orientó hacia la cátedra. La materia de su predilección fué la Anatomía. El futuro maestro realizó su formación especializada en la prestigiosa Escuela Compostelana, para poner luego su saber al servicio de la enseñanza en las facultades de medicina de Santiago, Sevilla y Zaragoza, en las que dictó Anatomía.

Los que han seguido de cerca la acción del doctor Sánchez Guisande en orden a su carrera docente, saben de las disputas y anécdotas ante otro eminente profesor, como el doctor Pedro Ara, en una época catedrático de Anatomía Descriptiva en la facultad de medicina de Córdoba.

Quizá sería extenso enumerar los importantes cargos y representaciones que cumplió el desaparecido maestro, pero justo es señalar, al menos, que fue fundador de la Academia de Anatomía de la Facultad de Medicina de Zaragoza, vicepresidente primero del Congreso Internacional de Anatomía Luso-Hispano-Americano, reunido en Lisboa, presidente del Segundo Congreso Internacional de Anatomía, presidente de la Comisión de Estudios Universitarios en el Primer Congreso Nacional de Medicina celebrado en Zaragoza bajo la presidencia del célebre investigador Santiago Ramón y Cajal, etc.

El doctor Sánchez Guisande fue, como dijimos al comienzo, durante muchos años, profesor de Anatomía Normal de la facultad de Medicina de nuestra Universidad en carácter de contratado extraordinario y encargado asimismo del curso de Historia de la Medicina y Decano de la facultad citada.

Preciso es destacar que ante el ofrecimiento paralelo de cátedras de su especialidad por universidades de Bolivia y México, el profesor Sánchez Guisande optó por Mendoza, tierra que amaba entrañablemente como su Compostela natal.

En nuestro país su nombre quedó unido a las más altas tareas científicas, como lo revelan el hecho de haber sido miembro fundador de la Sociedad Rioplatense de Anatomía y de la de Biología de Mendoza.

Por su universalizada autoridad en el campo anatómico figuran, con motivo de sus trabajos, en el famoso tratado de Anatomía Humana de Testut-Latarget y en el Tratado de igual nombre de Paturet, autor francés de renombre.

Junto al hombre de hondo saber técnico, había en el doctor Sánchez Guisande un humanista de vasto espíritu. Personalmente era varón lleno de calidad interior y poseía un innegable señorío que le venía de la afinada cultura.

Formó alumnos y dejó discípulos en España y la Argentina. Ciencia y conciencia adornaron su creadora existencia de maestro. Escribió obras de valor bibliográfico como "Las Escuelas Médicas Medioevales", "El Padre Feijoó y los anatomistas españoles de su siglo" y "Breve Historia de la Medicina", en colaboración con sus hijos.

Su memoria ha de servir como ejemplo de rigor científico, de hombría de bien y riqueza de espíritu.

Una entidad pidió $30 por el vino de traslado

La Sociedad Vitivinícola de Mendoza dio a conocer una resolución por la que apoya la posición fijada por algunos observadores y productores vitivinícolas en el sentido de que el precio del vino de traslado sea llevado al nivel de 3.000 pesos moneda nacional.

La resolución de la entidad vitivinícola expresa:

La Sociedad Vitivinícola de Mendoza (Centro Bodegueros Trasladistas de Mza.), con referencia al precio del vino de traslado, resuelve:

"1º) Adherir a las inquietudes suscitadas por tal problema, ratificando las opiniones vertidas sobre el particular por el doctor Rubén William Vilches, aparecidas en LOS ANDES con fecha 26-9-1976.

"2º) Que el precio del vino de traslado debe estar en los 3.000 pesos viejos de promedio entre sus distintos tipos. Con los actuales precios el productor-elaborador no puede atender sus cultivos, corriéndose el riesgo de anular a un importante sector de la producción, por asfixia económica-financiera.

"3º) Peticionar al I.N.V. una reducción de la cuota de prorrateo, del 6% al 5%, lo que permitirá un aumento del precio al disminuir la oferta.

"4º) Que esta reducción de la cuota será la manera de asegurar los fines de la Ley de Prorrateo, los que actualmente no se están cumpliendo por exceso de oferta en relación a la demanda".

Continúa hoy un cursillo sobre minería

Se realizará hoy a partir de las 19.30, la primera parte de la quinta clase correspondiente al cursillo sobre "Aspectos básicos de la actividad minera", organizado por la fundación "Antonio Castro", departamento museo "Profesor Manuel Tellechea", en su sede de la calle Yrigoyen 151, capital.

La clase versará sobre la función de los organismos estatales y tendrá estos subtemas: universidad, uranio y petróleo.

Intervendrán en la exposición, que será ilustrada con gráficos y diapositivas, el ingeniero geólogo Juan Carlos Perucca, profesor de la Facultad de Ingeniería de la Universidad de San Juan; el geólogo doctor Armando Ortega Furlotti, miembro de la Asociación Amigos del Museo y actual jefe de la delegación Cuyo de la Comisión Nacional de Energía Atómica, y el geólogo doctor José Luis Bianchi, miembro de la Asociación Amigos del Museo y actual jefe del Distrito Geológico Mendoza de YPF.

Los disertantes serán presentados por el doctor Eduardo Elías Pina, asesor del decano de la Universidad Nacional Tecnológica - Regional Mendoza. El cursillo es dictado con carácter ad-honórem por todos los profesionales intervinientes y cuenta con el auspicio del Ministerio de Economía de la provincia, el Centro de Minería, la Asociación Geológica, el Colegio de Ingenieros de Minas y la especial colaboración de la Universidad Tecnológica Regional y el Servicio Cultural e Informativo de los Estados Unidos.

El cheque entregado es de $ 50.000.

Donación del Banco de Mendoza a IRPI

El presidente del Banco de Mendoza, doctor Carlos Alberto Cano, hizo entrega de un cheque por $ 50.000, en concepto de donación al Instituto Cuyano de Rehabilitación del Inválido (IRPI). En la oportunidad esta institución benéfica estuvo representada por su presidente, señor Miguel Yori; secretario señor Tomás Tancredi; vocal, señor Pablo Eichler, y administrador, señor Hugo Gil Zabala.

En el transcurso de la sencilla ceremonia que con tal motivo se realizó en el despacho de la presidencia de la entidad crediticia, hizo uso de la palabra el titular de IRPI, señor Miguel Yori, quien agradeció la donación del Banco que, dijo, lleva a solucionar apremiantes problemas de la entidad benéfica y puso de manifiesto la sensibilidad del directorio del Banco de Mendoza y su premura en acudir en apoyo de las instituciones de bien público.

Por su parte, el doctor Carlos Alberto Cano expresó la satisfacción del Banco de Mendoza por tener la posibilidad de acudir con su modesto aporte en apoyo de una entidad "tan benéfica y que ha equiatado tantos méritos como IRPI", que con su acción altruista, agregó, "se ha ganado el agradecimiento de toda la comunidad mendocina".

El día del odontólogo será festejado

El Círculo Odontológico de Mendoza ha preparado una serie de actos para celebrar el Día del Odontólogo. El programa a desarrollar es el siguiente: el sábado a las 11, misa en la capilla de los Hermanos Maristas; a las 12, acto académico en la sede social de la entidad, agasajo a los socios vitalicios doctores Roque Grenci, Emeterio Labiano y Marta de Freites; entrega de medallas a los doctores Luis Gatti y Osvaldo Elizalde, al cumplir sus bodas de plata profesionales; recepción a los nuevos socios y vino de honor; a las 22, cena en La Puntilla.

El 4, a las 22, asamblea constitutiva de la Cooperativa Dental; el 8 a las 22, conferencia a cargo del doctor Julio Herrera sobre "Rol del profesional en la sociedad actual" y a las 23, copa de champagne; el 9, torneo de tenis premio "Círculo Odontológico de Mendoza" en las canchas del Mendoza Tenis Club, las inscripciones las recibe el doctor Jorge Segura, teléfono 257882.

Mercado de Valores

El Mercado de Valores de Mendoza operó por un monto de $ 22.321.653, con los siguientes cierres: V.N.A. 2ª serie, pesos 1.859,80; V.N.A. 3ª serie, $ 590,10; V.N.A. 4ª serie, pesos 376,80, V.N.A. 4ª 2ª serie, pesos 266.

El Fondo Cuyano de Inversiones cotizó la cuota parte en 36.7960. La anterior fue de 34.2270.

Certificación de obras pagará el BHN

La sucursal Mendoza del Banco Hipotecario Nacional procederá a partir de mañana al pago de las certificaciones de obras individuales informadas hasta el 20 de setiembre.

Pago sin recargo de servicios municipales

Vence hoy el plazo para el pago total del ejercicio 1976 de los servicios que presta la Municipalidad de la Capital. A partir de mañana, el cobro se efectuará con los recargos previstos en la ordenanza vigente. También vence hoy el plazo para abonar el tercer trimestre, para quienes optaron por el pago de las deudas cada tres meses.

Por otra parte, la Municipalidad de la Capital pondrá en vigencia a partir de mañana el régimen de actualización de deudas (indexación). Significa que la Comuna hará efectivas en su jurisdicción las medidas emergentes de la ley provincial Nº 4074 del 7 de julio último. Este régimen es de aplicación general y obligatorio sin perjuicio de los intereses, recargos por mora, multas y demás accesorios que correspondan.

Protección ambiental, tema de un curso

En la facultad de Ciencias Políticas y Sociales de la UNC comenzará hoy un seminario sobre "Protección ambiental", que estará a cargo del especialista alemán en la materia, doctor Rainer Thoss.

La clase inaugural y la de mañana comenzarán a las 17 y finalizarán a las 21. El sábado, el horario será de 9 a 12 y el lunes de 15 a 18. El curso es auspiciado por el Instituto Cuyano de Cultura Alemana, colaborando también el Instituto de Recursos Naturales y Medio Ambiente.

El doctor Thoss es un investigador de larga trayectoria en círculos universitarios europeos. Desde 1971 es director del Instituto de Colonización y Vivienda de la Universidad de Münster y desde 1972, presidente de la Asociación de Investigación Regional.

Entidades Científicas

Departamento de Docencia e Investigación. — Un ateneo anatomo-clínico tendrá lugar el sábado a partir de las 9.30 en el aula magna del Hospital Central, organizado por el Departamento de Docencia e Investigación de este establecimiento y de la Facultad de Ciencias Médicas. El tema elegido es "Artritis reumatoidea y convulsiones", cuyos relatores serán la doctora Clara Smuckler y el doctor Segundo Crescencio Gómez, de los Servicios de Clínica Médica II y Anatomía Patológica.

Se mantienen los valores del vino

Se mantuvieron ayer los valores que fija la Comisión de Precios del Mercado de Vinos de Mendoza.

Los mismos fueron de $ 2.250 por hectolitro para los tintos de corte; $ 1.650 para los tintos expedición; $ 2.000 para los blancos y $ 1.350 para los criollos.

En cambio, los precios promedios logrados por 274 contratos, que corresponden a operaciones concertadas dentro de los últimos 30 días, fueron los siguientes: tintos $ 1.953,34 por hectolitro, criollos y claretes $ 1.279 y blancos $ 1.804,80.

Muestra de artesanía local en Buenos Aires

El Departamento de Promoción Artesanal, dependiente de la Subsecretaría de Promoción Social y Vivienda, realizará una exposición representativa de artesanías folklóricas mendocinas en la Casa de Mendoza en la Capital Federal, a partir de hoy.

Serán expuestas piezas de tejido al telar, cestería y cuero, realizadas por artesanos de Malargüe, San Rafael, Lavalle y Tupungato.

CIFEN pagará a productores cosecha 1974

Entre el 4 y el 8 de octubre CIFEN pagará el 10 por ciento del bloqueo de la vendimia 1974 a los productores que vendieron su uva a esa empresa. Los pagos se harán a través de las oficinas de las seccionales y distritos del INV, en la jurisdicción que corresponda a cada uno de los productores.

La seccional Mendoza pagará los días 4 y 5, de 8 a 12 y de 16 a 20. La seccional San Rafael, lo hará el 7, de 8 a 12. La seccional San Martín, los días 5 y 6, de 8 a 12 y de 16 a 20. El distrito General Alvear el 7, de 16 a 20. Seccional San Juan pagará los días 4, 5, 6 y 7 de 8 a 12 y de 16 a 20.

Sobre tecnología vitícola darán una conferencia

En la sede de la Estación Experimental Regional Agropecuaria Mendoza, ubicada en el Km. 14 de la ruta a Luján, disertará hoy, a las 16.30, sobre "Programación de tecnología vitícola. Línea de acción", el ingeniero agrónomo Alberto J. Alcalde.

El disertante, desde su ingreso al INTA en 1958, se desempeña como investigador en viticultura. En la actualidad tiene a su cargo, además, las funciones de coordinador nacional del Programa Vid.

Piense en "la casita"

Con paredes y techos de ladrillos cerámicos.
Para ello le ofrecemos una extensa trayectoria industrial en el ramo y toda una especialización en viguetas pretensadas.
Y... Además, un costo que esté al alcance de sus posibilidades.

CERAMICA SAN JOSE
Acceso Norte esq. Santa Fe
T.E. 21-8305 - 25-4677
Ruta 7, Km 1036-San Martín-Mendoza
PIENSE EN "LA CASITA" SAN JOSE
SAN JUAN-SAN LUIS-MENDOZA-BUENOS AIRES-ROSARIO CORDOBA-NEUQUEN.

suavegom
Primera marca en colchones y almohadas de polieter en Argentina

CONSEJO PROFESIONAL DE INGENIEROS, ARQUITECTOS, AGRIMENSORES Y GEOLOGOS
Decreto Ley 3485/63
A Profesionales y Empresas
INSCRIPCION ANUAL OBLIGATORIA
OCTUBRE - NOVIEMBRE
— AÑO 1977 —
Profesionales: ..... $ 2.000
Empresas: ..... $ 10.000
EVITESE RECARGOS
Por disposición de la DIRECCION GENERAL IMPOSITIVA es indispensable la presentación de la CEDULA FISCAL ACTUALIZADA.
— HORARIO: DE 8 A 12 —
30 9 F 34026 30 9

VARIG CRUZEIRO
BRASIL
25
VUELOS SEMANALES DESDE EZEIZA
Y UN HORARIO PARA USTED!

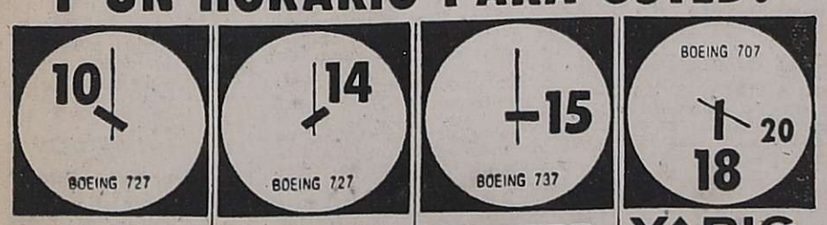

CRUZEIRO — Todos los días el vuelo de las 10, a Porto Alegre, San Pablo y Río.
CRUZEIRO — Todos los días, el vuelo de las 14, a San Pablo y Río.
CRUZEIRO — Martes, Jueves, Sábados y Domingos, el vuelo de las 15, a Foz de Iguazú, San Pablo y Río.
VARIG — Todos los días, el vuelo de las 18.20, directo a Río.

CONSULTE A SU AGENTE DE VIAJES I.A.T.A.
Agente General para Cuyo: Lucas J. L. Sarcinella
Mendoza: 9 de Julio 1111 5to. "B" - Tel. 246566.

El Hotel que usted esperaba lo espera ahora a usted.
HOTEL CONTINENTAL BUENOS AIRES
HOTEL CONTINENTAL
Reabrió sus puertas totalmente renovado y modernizado.
Disfrute de todas las comodidades que le ofrece un hotel de categoría internacional que ahora lo espera a Ud. para brindarle la hospitalidad que Ud. esperaba.
HOTEL CONTINENTAL
Av. Roque Sáenz Peña 725 - BUENOS AIRES
Reservas 49-3270 y 49-3250/59
Integrante de ARAGON Cadena de Hoteles
IMPACTO

ACEROTUB CUYO
División de OKS Hnos. y Cía. SACIFA
DISTRIBUIDORES DE ELECTRODOS CONARCO
- Celulósicos
- Rutílicos
- Para fundición gris y nodular
- Para cortar y chaflanar
- De bajo hidrógeno
- Para recargues duros
- De y para aceros inoxidables
- A base de níquel
- Para cobre, latón y bronce
- Para aluminio
ENTREGA INMEDIATA • IMPORTANTES BONIFICACIONES FINANCIACION
CARRIL CERVANTES 2330 - Tel. 221569 • 225101
GODOY CRUZ

La ventaja de comprar PRIMICIA® también está en el precio

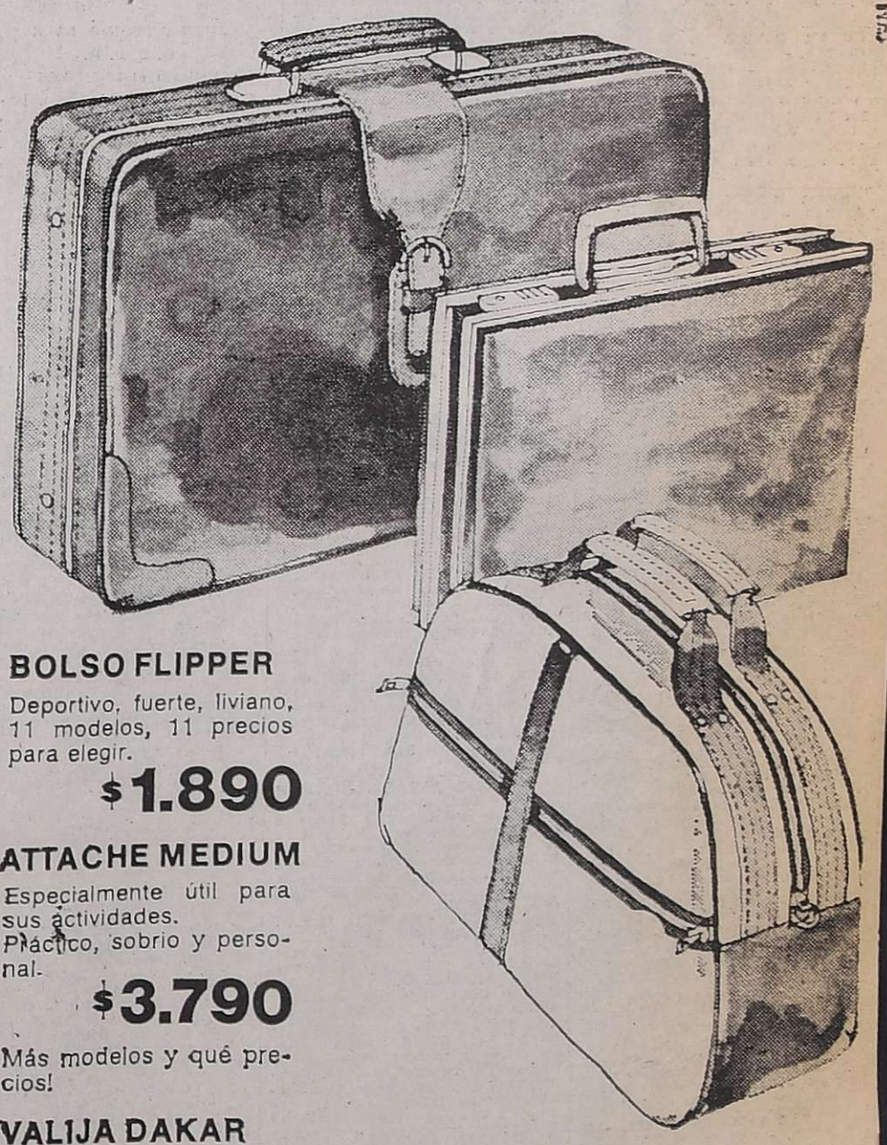

BOLSO FLIPPER
Deportivo, fuerte, liviano, 11 modelos, 11 precios para elegir.
$1.890

ATTACHE MEDIUM
Especialmente útil para sus actividades.
Práctico, sobrio y personal.
$3.790

Más modelos y qué precios!

VALIJA DAKAR
Hallazgo en diseño y color.
Amplia, fuerte y liviana... para disfrutar muchos años.
Más ofertas en más modelos.
$2.490
Tamaño N° 2.

VALIJA MEDELLIN
$2.590
La capacidad productiva de Primicia le ofrece muchos artículos de calidad superior a precios que justifican su compra ya mismo!

Adquiéralos aquí:
El Pingo — San Martín 1736
The Spotsman — San Martín 1499
El Copihue — Las Heras 464
El Cóndor — San Martín 1567
Gruniel SA — San Martín 1468
Donovan Textil — Godoy Cruz 48
La Foca — San Martín 1425 Loc 33/34
Edmundo F. Di Bari — San Juan 1488
Casa Bermúdez SRL — San Luis 33
Pedro J. Rini — Entre Ríos 179
Rovi SRL — 9 de Julio 1899
Hijos de R. Dusk SCC — San Martín 1732
Marcos Seltzer SA — Las Heras 77
Hugo R. González — Las Heras 583
y en los Agentes PRIMICIA de todo el país.

LORETI y CIA.
TRADICIONAL DISTINCION Y ECONOMIA EN SERVICIOS FUNEBRES
SAN MARTIN 571 - Tel. 292219 - MENDOZA
DEPOSITO: ALBERDI 330 - Tel. 214407

AVISOS FUNEBRES

SEPELIOS

✝ **DOLORES GUTIERREZ DE VAZQUEZ**
Q. E. P. D.
Falleció el 29-IX-1976
C.A.S.R. y B.P.

Su desconsolado esposo, Alberto Vázquez; sus hijos: Hilda Vázquez de Saccone, Manuel Vázquez; hijos políticos: Mario Santos Saccone y Nélida Gutiérrez de Vázquez; hermanos: Juan, Julia y Carmen; nieto, Mario, primos, sobrinos y demás deudos, participan con profundo dolor su fallecimiento e invitan al sepelio, hoy a las 18 hs., cementerio de Capital. Casa mortuoria: San Martín 437, Ciudad. Servicio: Cochería San Miguel.
30|9|C|917|918|30|9

✝ **DOLORES GUTIERREZ DE VAZQUEZ. - Q. E. P. D. - Falleció el 29-IX-1976.** - Alfredo Giovanini y Sra., Marcelo Migone y Sra., Iván Zanef y Sra., Samuel Kemelmajer y Sra., Ismael Espina y Sra., Osvaldo Lázaro y Sra., Fernando Kemelmajer y Sra., y Gina Fetra, participan con profundo dolor el fallecimiento de la madre de sus amigos Manuel y Nelly.
30|9|F|32853|30|9

✝ **CESAR RAFAEL VILCHES CORIA**
Q.E.P.D.
Falleció el 28-IX-1976
C.A.S.R. y B.P.

Su desconsolada esposa, Jacinta Sandoval; sus hijos: César y Jorge; hijas políticas: Rosa Di Santo y María Guliana; nietos: Fabián, Claudia, Rosana, Patricio y Carolina; hermano, sobrinos y sobrinos políticos y demás deudos, participan su fallecimiento e invitan al sepelio de sus restos al cementerio de Santa Rosa hoy, a las 10 hs. Casa de duelo: Ruta 7 s|n. La Costa, Santa Rosa. Servicio: Cochería Milio, San Martín.
30|9|F|32921|30|9

✝ **CESAR VILCHES. - Q.E.P.D. - Falleció el 29 - IX - 1976.** - Carlos Federici y familia, participan el fallecimiento del padre de su cuñado e invitan al sepelio de sus restos.
30|9|F|34146|30|9

✝ **CESAR RAFAEL VILCHES CORIA. - Q.E.P.D. - Falleció el 28-IX-1976. - C.A.S.R. y B.P.** Personal Docente y Comisiones Periescolares de la Escuela Nacional Nº 110, participan con profundo pesar el fallecimiento del padre político de la señora Directora del Establecimiento, Rosa Di Santo de Vilches, e invitan al sepelio de sus restos.
30|9|F|32922|30|9

✝ **CESAR RAFAEL VILCHES CORIA. - Q.E.P.D. - Falleció el 28-IX-1976. - C.A.S.R. y B.P.** Concepción Gulian Vda. de Di Santo e hijo y Horacio Aguilar y Sra., participan con profundo pesar el fallecimiento del padre de su hijo y hermano político, César Alfredo Vilches, e invitan a acompañar sus restos.
30|9|F|32922|30|9

✝ **CESAR RAFAEL VILCHES CORIA. - Q.E.P.D. - Falleció el 28-IX-1976. - C.A.S.R. y B.P.** Gerente y Personal del Banco de Previsión Social Delegación Santa Rosa, participan el fallecimiento del padre de su cliente y amigo, César Vilches Sandoval, e invitan al sepelio de sus restos.
30|9|F|32922|30|9

✝ **CESAR RAFAEL VILCHES CORIA. - Q.E.P.D. - Falleció el 28-IX-1976. - C.A.S.R. y B.P.** Luis César Alda y Sra., participan con profundo pesar el fallecimiento del padre de sus íntimos amigos, César Vilches Sandoval y Sra. Rosa Di Santo de Vilches, e invitan al sepelio de sus restos.
30|9|F|32922|30|9

✝ **CESAR RAFAEL VILCHES CORIA. - Q.E.P.D. - Falleció el 28-IX-1976. - C.A.S.R. y B.P.** Las Oficinas de Control y Saldos del Banco de Mendoza, participan con profundo dolor el fallecimiento del señor padre de su compañero de labor, Jorge Raúl, e invitan al sepelio de sus restos.
30|9|C|910|30|9

✝ **CESAR VILCHES. - Q.E.P.D. - Falleció el 29 - IX - 1976.** - Angel Guliano y señora, participan con pesar el fallecimiento de su apreciado consuegro e invitan al sepelio de sus restos.
30|9|F|34146|30|9

✝ **CESAR VILCHES. - Q.E.P.D. - Falleció el 29 - IX - 1976.** - Manuel Gutiérrez, Marcelo Marcucci, y los muchachos del taller Federici, participan el fallecimiento del padre de sus distinguidos amigos Jorge y Gordo e invitan al sepelio de sus restos.
30|9|F|34146|30|9

✝ **CESAR RAFAEL VILCHES. - Q.E.P.D. - Falleció el 28-IX-76.** - Los amigos de su hijo Jorge: Bustos, Melchor, Bistocco, Bellin, Nadin, Moya, Bonetto Herrera Orrego García, Sottano, Federici, Garro Spera, Siudmak, participan con profundo dolor el fallecimiento de su padre e invitan al sepelio de sus restos.
30|9|C|725|30|9

✝ **CESAR RAFAEL VILCHES. - Q.E.P.D. - Falleció el 28-IX-76.** - La oficina de Magnetización del Banco de Mendoza, participa con profundo dolor el fallecimiento del señor padre de su amigo Jorge e invita al sepelio de sus restos.
30|9|C|724|30|9

✝ **CESAR VILCHES CORIA. - Q.E.P.D. - Falleció el 29-IX-76.** - Pedro Sánchez y Sra., participa con dolor su fallecimiento e invitan al sepelio de sus restos.
30|9|F|32915|30|9

✝ **CESAR VILCHES CORIA. - Q.E.P.D. - Falleció el 29-IX-76.** - Humberto Ciafrelli y flia., Antonio Ciafrelli y flia., y Luis Altamirano y flia., participan con profundo dolor su fallecimiento e invitan al sepelio de sus restos.
30|9|F|32915|30|9

✝ **CESAR VILCHES CORIA. - Q.E.P.D. - Falleció el 28-IX-76.** - Pedro Freire y Flia., Rosa Saraseno Vda. de Viguet, Carlos Marcussi y Sra., Rubén Ponce y Flia., Llanzabequia, participan con profundo pesar el fallecimiento de su vecino y amigo e invitan al sepelio de sus restos.
30|9|F|32909|30|9

✝ **CESAR VILCHES CORIA. - Q.E.P.D. - Falleció el 28-IX-76.** - El Club Social y Deportivo La Costa, Santa Rosa, participa con pesar el fallecimiento de su socio fundador e invita al sepelio de sus restos.
30|9|F|32909|30|9

✝ **CESAR VILCHES CORIA. - Q.E.P.D. - Falleció el 28-IX-76.** - Familias de: José Di Marco, Esteban Campoy, Cipriano Morales y Flia., Florencio Vega y Flia., Luis Palana y Flia., Robustiano Procce, Julio César Morales y Flia., participan con pesar el fallecimiento de su gran amigo e invitan al sepelio de sus restos.
30|9|F|32909|30|9

✝ **CESAR VILCHES CORIA. - Q.E.P.D. - Falleció el 28-IX-76.** - Horacio Aguilar y familia, Orlando Camerucci y familia, Lucas Robledo y familia, María Pereyra de Aguilar, participan con profundo pesar su fallecimiento e invitan al sepelio de sus restos.
30|9|C|895|30|9

✝ **CESAR VILCHES CORIA. - Q.E.P.D. - Falleció el 28-IX-76.** - El Club del Personal Banco de Mendoza participa el fallecimiento del padre de su socio Jorge Raúl Vilches e invita al sepelio de sus restos.
30|9|C|908|30|9

✝ **CESAR VILCHES CORIA. - Q.E.P.D. - Falleció el 28-IX-76.** - Racia Receg Vda. de Masha y flia., y Abdo Mayid Rezk y flia., participan con profundo dolor el fallecimiento de su íntimo amigo e invitan al sepelio de sus restos.
30|9|F|32015|30|9

✝ **PAULINO FELIPE CALORI**
Q. E. P. D.
Falleció el 29-IX-1976
C. A. S. R. y B. P.

Su esposa Blanca Rabino, sus hijos Ubaldo y Alicia, hijos políticos Norma Moyano, y Angel Cecconato, nietos Juan Carlos, Raúl, Patricia, Claudio, Viviana, Jorge G. y Gabriel Marcelo, hermanos Julio, Celestina y Juanita Calori, hermanos políticos, sobrinos y demás familiares participan su fallecimiento e invitan al sepelio de sus restos al cementerio Malpú hoy a las 10.30 hs. Casa Mortuoria: Calle Paraguay 1171, Villa Hipódromo Godoy Cruz. Servicio Cochería Timonieri, Calderón y López. Malpú.
30|9|F|32919|30|9

✝ **PAULINO CALORI. - Q. E. P. D. - Falleció el 29-IX-1976.** - Sus hermanos Julio Calori, Andrea de Clavel (Celestina), Juana de Dibiasi, sus hermanos políticos Baldomera de Calori y José Dibiasi, sus sobrinos Víctor Clavel y María Clara, Eduardo Elías y María Rosa, Julio Quiroz e Iris Victorina, José Salvador Dibiasi y Teresa, participan su fallecimiento y que el sepelio se efectuará en el cementerio de Malpú a las 10.30 hs. de la fecha.
30|9|C|882|30|9

✝ **PAULINO FELIPE CALORI. - Q.E.P.D.- Falleció el 29-IX-76.** - Sus hermanos políticos y sobrinos: Lorenzo Rabino y Sra., Fernando Rabino y flia., Elcira R. de Ochoa, Luis C. Ochoa y flia., Rogelio L. Rabino y flia., Oscar Raúl Ilardo y flia., R. Di Pinto Cafiero y flia., Daniel Ochoa y flia., participan con dolor su fallecimiento e invitan al sepelio de sus restos.
30|9|C|894|30|9

✝ **PAULINO FELIPE CALORI. - Q. E. P. D. - Falleció el 29 - IX - 1976.** - Sixto Martín y Flia., Ernesto Moyano y Flia., Francisco García y Flia., Eduardo Lucero y Flia., Egilio Zilli y Flia., participan su fallecimiento e invitan al sepelio hoy en el cementerio de Maipú.
30|9|C|884|30|9

✝ **PAULINO FELIPE CALORI. - Q.E.P.D.- Falleció el 29-IX-76.** - El Directorio y Personal de Martín y Llaver S.A. participan su fallecimiento e invitan al sepelio de sus restos.
30|9|F|32916|30|9

✝ **PAULINO FELIPE CALORI. - Q.E.P.D.- Falleció el 29-IX-76.** - Amado Llaver, Oscar A. Llaver, Gabriel Llaver, y sus respectivas flias., participan su fallecimiento e invitan al sepelio de sus restos.
30|9|F|32914|30|9

✝ **PAULINO FELIPE CALORI. - Q.E.P.D.- Falleció el 29-IX-76.** - Gerardo, Regino, Sixto Martín y sus respectivas flias., participan su fallecimiento e invitan al sepelio de sus restos.
30|9|F|32916|30|9

✝ **PAULINO FELIPE CALORI. - Q.E.P.D.- Falleció el 29-IX-76.** - Personal Ferretería Martín Hnos., participa con profundo dolor el fallecimiento del padre de su compañero de tareas Juan Carlos Calori e invita al sepelio de sus restos.
30|9|F|32916|30|9

✝ **PAULINO FELIPE CALORI. - Q.E.P.D.- Falleció el 29-IX-76.** - Lorenzo Rabino y flia., Rogelio Rabino y flia., Fernando Di Pinto Cafiero y flia., participan su fallecimiento e invitan al sepelio de sus restos que se efectuará en el cementerio de Maipú.
30|9|C|909|30|9

✝ **MANUEL ALTARE**
Q. E. P. D.
Falleció el 29-IX-1976

Sus hijos: Hortensia Delicia, Atilio Antonio, Armando Alfredo e Irma Irene Altare; sus hijos políticos: Candido Geagnoni, Marta Haydeé Casais, Elena Catalina Ruggieri y Miguel Patti; su hermana: Matilde Altare de Mantica, hermanos políticos, primos, sobrinos, nietos, bisnietos y demás deudos participan con pesar su fallecimiento, e invitan al sepelio de sus restos, hoy 18 hs., cementerio de Junín. Casa de duelo: Calle Italia esquina Saavedra, Palmira. Servicio: Cochería Milio, San Martín.
30|9|F|32913|30|9

✝ **MANUEL ALTARE. - Q. E. P. D. - Falleció el 29-IX-1976.** - Su hijo: Armando Altare y sra. Elena Catalina Ruggeri y nieto Eduardo Daniel Altare, participan con pesar su fallecimiento, e invitan al sepelio de sus restos.
30|9|F|32914|30|9

✝ **MANUEL ALTARE. - Q.E.P. D. - Falleció el 29-IX-1976.** - Su hijo: Hortensia D. Altare de Giagnoni y Pedro C. Giagnoni; sus nietas: Ema G. de Belardinelli y Mirta F. Giagnini de Iotti; nietos políticos: Antonio Belardinelli y Humberto A. Iotti; hermana política, Clelia Roggero Vda. de Iotti; bisnietos: José Luis y Silvina Belardinelli, Cecilia, Nancy y Roli Iotti, participan con hondo pesar su fallecimiento.
30|9|F|32926|30|9

✝ **MANUEL ALTARE. - Q.E.P. D. - Falleció el 29-IX-1976.** - Sus hijos: Atilio Altare y Marta Casais de Altare, participan con hondo pesar su fallecimiento e invitan al sepelio de sus restos.
30|9|F|32926|30|9

✝ **MANUEL ALTARE. - Q.E.P. D. - Falleció el 29-IX-1976.** - Su nieto, Manuel Roberto Altare, participa con hondo pesar su fallecimiento e invita al sepelio de sus restos.
30|9|F|32926|30|9

✝ **MANUEL ALTARE. - Q.E.P. D. - Falleció el 29-IX-1976.** - Su nieta, Olga D. Altare de Giagnoni; nieto político, Juan Carlos Giagnoni; bisnietos: Carlitos y Mónica Giagnoni, participan con hondo pesar su fallecimiento e invitan al sepelio de sus restos.
30|9|F|32926|30|9

✝ **MANUEL ALTARE. - Q.E.P. D. - Falleció el 29-IX-1976.** - Su nieto, Felipe Miguel Patti; nieta política, María G. de Patti; bisnietos: Claudia y Oscar Patti, participan con hondo pesar su fallecimiento e invitan al sepelio de sus restos.
30|9|F|32926|30|9

✝ **MANUEL ALTARE. - Q.E.P. D. - Falleció el 29-IX-1976.** - Juan Belardinelli y Flia., participan el fallecimiento de su hermano política e invitan al sepelio de sus restos.
30|9|F|32924|30|9

✝ **MANUEL ALTARE. - Q. E. P. D. - Falleció el 29-IX-1976.** - Atilio Antonio Altare y su sra., Marta Haydeé Casais y nietos Olga Delia y Manuel Norberto Altare; nieto político: Juan Carlos Geagnoni y bisnietos Carlitos y Mónica Geagnone, participan con pesar su fallecimiento, e invitan al sepelio de sus restos.
30|9|F|32914|30|9

✝ **MANUEL ALTARES. - Q. E. P. D. - Falleció el 29-IX-1976.** - Sus hermanos políticos: Darío, Silvio y Manuel Roggero y sus respectivas familias, participan su fallecimiento e invitan al sepelio de sus restos.
30|9|F|32908|30|9

✝ **MANUEL ALTARE. - Q.E.P. D. - Falleció el 29-IX-1976.** - Sus consuegros: Antonio Ruggeri y Sra., Roberto Ruggeri y Flia., Luis Dapra y Flia., participan el fallecimiento del padre y padre político de sus hijos, Armando Altare y Elena Ruggeri.
30|9|F|32926|30|9

✝ **MANUEL ALTARE. - Q.E.P. D. - Falleció el 29-IX-1976.** - Catalina Malizia Vda. de Patti y Flia., participan el fallecimiento de su consuegro e invitan al sepelio de sus restos.
30|9|F|32924|30|9

✝ **MANUEL ALTARE. - Q.E.P. D. - Falleció el 29-IX-1976.** - Alfredo Papalardo y Sra., participan el fallecimiento de su querido compadre e invitan al sepelio de sus restos.
30|9|F|32924|30|9

✝ **MANUEL ALTARE. - Q.E.P. D. - Falleció el 29-IX-1976.** - Miguel Patti y su sra., Irma Irene Altare; nietos: Felipe Miguel y Ricardo Alberto Patti; nieta política: María Geagnone; bisnietos: Claudia y Oscarcito Patti, participan con pesar su fallecimiento, e invitan al sepelio de sus restos.
30|9|F|32914|30|9

✝ **MANUEL ALTARE. - Q. E. P. D. - Falleció el 29-IX-1976.** - Luis Marianetti y sra., Luis Armando Marianetti y flia. y Norberto Venteo y flia., participan con profundo dolor su fallecimiento, e invitan al sepelio de sus restos.
30|9|F|32918|30|9

✝ **MANUEL ALTARE. - Q. E. P. D. - Falleció el 29-IX-1976.** - Antonio Pedro Marianetti y flia., participan con profundo dolor su fallecimiento, e invitan al sepelio de sus restos.
30|9|F|32918|30|9

✝ **MANUEL ALTARE. - Q. E. P. D. - Falleció el 29-IX-1976.** - Empleados de Farmacia Luján, participan con pesar su fallecimiento, e invitan al sepelio de sus restos.
30|9|F|32918|30|9

✝ **MANUEL ALTARE. - Q. E. P. D. - Falleció el 29-IX-1976.** - Ibar Ronco, Liliana Daprá de Ronco, Marta Daprá, Lorenzo José Guerrero, Alicia Daprá y Enrique Tallei, participan con pesar su fallecimiento, e invitan al sepelio de sus restos.
30|9|F|32923|30|9

✝ **MANUEL ALTARE. - Q.E.P. D. - Falleció el 29-IX-1976.** - Oscar y Rolando Giagnoni y Flias., participan con hondo pesar su fallecimiento e invitan al sepelio de sus restos.
30|9|F|32926|30|9

✝ **MANUEL ALTARE. - Q.E.P. D. - Falleció el 29-IX-1976.** - Salvador Patti y Flia., participan el fallecimiento del padre y padre político de sus hijos, Armando Altare y Elena Ruggeri.
30|9|F|32926|30|9

✝ **MANUEL ALTARE. - Q.E.P. D. - Falleció el 29-IX-1976.** - Su amigo, Exequiel Martín y Flia., participan con hondo pesar su fallecimiento.
30|9|F|32926|30|9

✝ **MANUEL ALTARE. - Q.E.P. D. - Falleció el 29-IX-1976.** - Domingo Belardinelli y Flia., participan el fallecimiento del abuelo de su hermana política Beba, e invitan al sepelio de sus restos.
30|9|F|32924|30|9

✝ **MANUEL ALTARE. - Q.E.P. D. - Falleció el 29-IX-1976.** - José Tumbarello, José Licare, Pedro Márquez, Salvador Lentini, Demetrio González, Fernando Varoni, Manuel Lucero, Mariano Genovese, José Andrucetti, Pedro Escudero, Roberto Gel y Miguel Miraglio y sus respectivas Flias., participan con profundo dolor el fallecimiento de su vecino y amigo e invitan al sepelio de sus restos.
30|9|F|32924|30|9

✝ **JUAN ANTONIO SAEZ**
Q. E. P. D.
Falleció el 29-IX-1976

Sus hijos: Juan Antonio, Rosalía Isabel, y Lidia Ester Sáez, sus hijos políticos: Bernardino Arancibia y Francisco Morales, sus hermanos: Celestino, Francisco, José, Mario y Luisa Sáez, Dominga de Sáez, Teresa de Sáez, Ramona de Sáez, Alejandrina de Sáez, Ramón Gómez, primos, sobrinos, nietos y demás familiares, participan con pesar su fallecimiento e invitan al sepelio de sus restos hoy a las 16 hs., en el cementerio del Rambion. Casa de duelo Irrazabal s|n. Ing. Giagnoni. Servicio Cochería Milio. San Martín.
30|9|F|32920|30|9

✝ **FACUNDO RAMON SOSA. - Q.E.P.D. - Falleció el 29-IX-76.** - Su desconsolada esposa Clara G. de Sosa, sus hijos: María Cristina, Juan Carlos y Roberto, hermanas y hermanos políticos, sobrinos y demás deudos, participan su fallecimiento e invitan al sepelio de sus restos en el cementerio de Tupungato, hoy a las 17.30 hs. Casa Mortuoria Finca Filipini. San José Tupungato.
30|9|F|32911|30|9

✝ **FACUNDO RAMON SOSA. - Q.E.P.D. - Falleció el 29-IX-76.** - Personal Administrativo, contratistas y Obreros de la Finca Filipini, participan su fallecimiento e invitan al sepelio de sus restos.
30|9|F|32912|30|9

✝ **JUAN JOAQUIN JOSE JORQUERA. - Q. E. P. D. - Falleció el 29-IX-76. - C. A. S. R. y B. P.** - Su desconsolada esposa: Elisa Ruiz de Jorquera, sus hijos: María Luisa, Carlos Salvador, Luis Alberto, hijos políticos: Bernardo Larraya, María Sobrecasas, Teresita Sobrecasas, hermanos políticos: María y Antonio Ruiz, Pedro Acosta, Rosalía Millán, primos, sobrinos, nietos y demás deudos participan su fallecimiento e invitan al sepelio hoy a las 10 en el cementerio de la Capital Casa mortuoria: Belgrano 846. Ciudad. Servicio: Casa Flores.
30|9|F|32901|30|9

✝ **JUAN JORQUERA. - Q. E. P. D. - Falleció el 29-IX-1976.** - Su hermana política María de Jorquera, sobrinos Dr. Salvador Jorquera, Luisa Jorquera de Oviedo, Lidia Hinojosa de Jorquera, Juan Carlos Oviedo, sobrinos nietos Marcelo, Luis Mariela y Carlos Jorquera, Jorge Carlos y Gustavo Oviedo participan con pesar su fallecimiento.
30|9|C|864|30|9

✝ **JUAN JOAQUIN JOSE JORQUERA. - Q. E. P. D. - Falleció el 29-IX-76. - C. A. S. R. y B. P.** - Armida Bartolozzi Vda. de Ruiz y Dante S. Ruiz, participan con gran pesar su fallecimiento e invitan a acompañar sus restos.
30|9|C|903|30|9

✝ **JUAN JOAQUIN JOSE JORQUERA. - Q. E. P. D. - Falleció el 29-IX-76. - C. A. S. R. y B. P.** - Pedro Acosta y flia., Antonio Acosta y flia., Orlando F. Romero y flia., participan con profundo dolor su deceso e invitan a acompañar sus restos.
30|9|C|903|30|9

✝ **JUAN JOAQUIN JOSE JORQUERA. - Q. E. P. D. - Falleció el 29-IX-76. - C. A. S. R. y B. P.** - Los amigos de su hijo Luis: José Delmau y flia., Manuel Rodríguez y flia., Jorge Berruezo y flia., participan con profundo dolor su fallecimiento e invitan al sepelio.
30|9|C|904|30|9

✝ **JUAN JOAQUIN JOSE JORQUERA. - Q. E. P. D. - Falleció el 29-IX-76. - C. A. S. R. y B. P.** - Eduardo Sobre - Casas, señora María Florencia Arias de Sobre - Casas y Josefina Bernal Villanueva participan con profundo dolor su fallecimiento.
30|9|C|893|30|9

✝ **JUAN JOAQUIN JOSE JORQUERA. - Q. E. P. D. - Falleció el 29-IX-76. - C. A. S. R. y B. P.** - Su vecina y amiga Rosalía Fenoglio e hijos participan con gran dolor su fallecimiento.
30|9|F|32904|30|9

✝ **JUAN JOAQUIN JOSE BORQUERA. - Q. E. P. D. - Falleció el 29-IX-76. - C. A. S. R. y B. P.** - Antonio S. Ruiz, señora Rosalía Millán de Ruiz, Juan Antonio Ruiz, Rosa Carpes de Ruiz, Carlos C. Capponetto y Ester Lidia Ruiz de Capponetto, participan con profundo dolor su fallecimiento.
30|9|C|892|30|9

✝ **BERONICA TORRES DE QUIROGA. - Q.E.P.D. - Falleció el 29-IX-1976.** - Sus hijos: Modesto, Horacio, Elvira, Orfelina, Alfredo y Martín; hijos políticos: Isabel Sánchez, José Murcia, Sixto Galarsa, Rosa Díaz y Bernardina Rosales; hermanos: Francisco y Lucía Torres, nietos, nietos políticos, bisnietos y demás familiares, participan su fallecimiento e invitan al sepelio de sus restos, hoy, 17.30, en cementerio de la Capital. Casa mortuoria: Tacuarí 140, Las Heras. Servicio: Cochería Valverde.
30|9|F|32905|30|9

✝ **DUILIO ZINGARETTI. - Q. E. P. D. - Falleció el 29-IX-1976.** - Sus hermanos: Anselmo, Teresa y Emilio Zingaretti, sus hermanos políticos: Amelia Betiol, Zosimo Chimeno y María Angela Salafia, sobrinos, primos y demás deudos participan su fallecimiento e invitan al sepelio de sus restos a efectuarse hoy a las 10.30 hs. en el Cementerio de San Rafael, Casa mortuoria: Hipólito Yrigoyen 3760, San Rafael.
30|9|F|32906|30|9

✝ **MATRONA BUAYCO VDA. DE PARFENIUK. - Q. E. P. D. - Falleció el 29-IX-1976.** - Sus hijos: Pablo y Reina Parfeniuk; hijos políticos: Alberto Hidalgo y Ana Laschuk Vda. de Parfeniuk, nietos: Andrés y Ana Parfeniuk, Carlos, Bibliana y Claudia Hidalgo; nieto político: José Pelayes, bisnieto: Andrea Pelayes, participan su fallecimiento e invitan al sepelio de sus restos hoy a las 18, al Cementerio de Guaymallén. Casa Mortuoria 25 de Mayo 1674, Dorrego. Gillén. Servicio. Casa Masselos S.R.L.
30|9|F|32910|30|9

PARTICIPACIONES

✝ **FLORINDA GIMENEZ Vda. DE MORABITO**
Q. E. P. D.
Falleció el 29-IX-76, en Bs. As.

Sus hijos: Miguel, Rosa y Juan; hijos políticos: Horacio y Ana; nietos, bisnietos y demás familiares participan con profundo dolor su fallecimiento. Casa de duelo: Anchorena 212 - 2º A - Capital Federal.
30|9|C|911|30|9

✝ **MARIA FLORINDA GIMENEZ Vda. DE MORABITO. - Q. E. P. D. - Falleció en la Capital Federal el 29-IX-1976.** - Su sobrina María de Agrícolo, esposo e hijos participan con hondo pesar el fallecimiento e invitan a elevar una oración a su memoria.
30|9|C|907|30|9

✝ **MARIA FLORINDA GIMENEZ DE MORABITO. - Q. E. P. D. - Falleció el 29-IX-1976.** - C. A. S. R. y B. P. - Sus hermanos: Sixto Lino y Andrés Avelino Giménez, su hermana política Celia Alvarez, Becerra, participan su fallecimiento y que sus restos serán inhumados en la Capital Federal. Anchorena 212. 2º A.
30|9|C|821|30|9

✝ **MARIA FLORINDA GIMENEZ Vda. DE MORABITO. - Q.E.P.D. - Falleció en la Capital Federal 29-IX-1976.** - Su sobrina Nancy del Carmen, sobrinos político Luis, Rubén, Jacqueline Vaugieri, participan su fallecimiento.
30|9|C|822|30|9

✝ **MARIANA SETTANTA DE ALTAMORE**
Q. E. P. D.
Falleció el 28-IX-1976

Sus hijos: Catalina, María, Teresa, Rosalía, Aída, Luis, Miguel, Josefa; hijos políticos: Urbano Sejudo, Juan Salleme, Pedro Salafia, Salvador Giandinotto, Martha Carricondo, Martha Mathiot y Raúl Fiori, nietos, bisnietos y demás familiares, participan su fallecimiento y que sus restos fueron inhumados ayer, a las 17 hs., en el cementerio de San Rafael. Casa de duelo: Deán Funes s|n., Las Paredes, San Rafael.
30|9|F|32925|30|9

✝ **SUSANA MERCEDES CAMPANELLO. - Q. E. P. D. - Falleció el 28-IX-1976.** - El Centro de ex-alumnos, personal directivo, docentes y alumnos de la Escuela Nacional Nº 74 participan el fallecimiento de su querida amiga.
30|9|C|877|30|9

✝ **SUSANA MERCEDES CAMPANELLO. - Q. E. P. D. - Falleció el 28-IX-1976.** - La Asociación Mendocina de Agrimensores participa el fallecimiento de la hermana de su socio Oscar Campanello.
30|9|C|810|30|9

✝ **PEDRO SANTIAGO IVULICH. Q. E. P. D. - Falleció el 27 - IX - 1976. - C.A.S.R. y B.P.** - Sus tíos y primos hermanos y sus respectivas familias (ausentes): Antón Ivulich, Margarita Ivulich de Depetris, arquitecto Oreste Depetris Ivulich, Teresa Depetris Ivulich, ingeniero Vlady B. Ivulich, Pauline Ivulich de Williamson, Katheen Ivulich de Wiss, Mae Ivulich de Norman, Josep Ivulich y Anthony Ivulich, participan con pesar su fallecimiento.
30|9|F|34147|30|9

✝ **JULIO A. GRANATA MIRI. - Q.E.P.D. - Falleció 26-IX-76.** - Gerard Byttebier y señora participan con hondo pesar su fallecimiento y que sus restos fueron inhumados en el Cementerio de la Capital.
30|9|F|34007|30|9

✝ **MARCELA JURADO DE PARI. Q.E.P.D. Falleció el 28-IX-76.** - Huarpe Cooperativa de Seguro, participa su fallecimiento y que sus restos fueron inhumados.
30|9|F|32917|30|9

✝ **MARCELA JURADO DE PARIS. - Q. E. P. D. - Falleció el 28-IX-1976.** - Nicolás Rodríguez Feris y familia, participan con profundo pesar el fallecimiento de la madre de su amigo Alfredo Joaquín y que sus restos fueron inhumados en el cementerio de Godoy Cruz.
30|9|F|32097|30|9

✝ **FILOMENA JUAREZ Vda. DE GUERRERO. - Q.E.P.D. - Falleció el 27-IX-1976.** - Personal docente de servicio, alumnos y comisiones periescolares de la Escuela Nº 266 "Pedro Serpes" de Junín, y Escuela del Hogar y Artes Femeninas "Dalinda Codorniú de Lacerna", participan el fallecimiento de la madre política de su directora, Sra. Irma Galeotti de Guerrero, cuyos restos fueron inhumados el 28 del cte.
30|9|F|32903|30|9

✝ **LUIS FERNANDO REYES. - Q. E.P.D. - Falleció el 28-IX-76.** - Sus hermanos: Hugo, Carlos, Amelia, Zulema; hermanos políticos: Raúl Zani, Francisca Cortez, Enrique Tristán y Elba L. de Reyes; sobrinos: Cristi, Eduardo, Laura y Jorge Reyes; Liliana Tristán; Elba, Alejandra, Gabi, Carli Daniel y Pablo Reyes; Norma, Daniel, Raúl y Silvia Zani, participan con profundo dolor su fallecimiento que sus restos fueron inhumados ayer y piden una oración a su querida memoria.
30|9|C|770|30|9

AGRADECIMIENTOS

✝ **DORITA NOEMI MUR. - Q. E.P.D. - Falleció el 15-VIII-76.** - Su padre, abuelos, tíos, primitos y demás familiares agradecen profundamente a familiares, amigos, vecinos, a transporte Pozo Hnos., y su personal, a excompañeros de taxis de la parada de Avellaneda 143 - 123, a Florería Mirgia y a todas aquellas personas que hicieron llegar sus condolencias mediante telegramas, participaciones, ofrendas florales, asistencia al velatorio y acompañamiento de sus restos hasta su morada definitiva.
30|9|F|34044|30|9

✝ **MARTIN VALOT. - Q. E. P. D. - Falleció el 3-IX-1976.** - Su esposa, hijos, hija política y nieta, hermanos, sobrinos y primos agradecen a todas aquellas personas que de una u otra forma hicieron llegar sus condolencias.
30|9|C|709|30|9

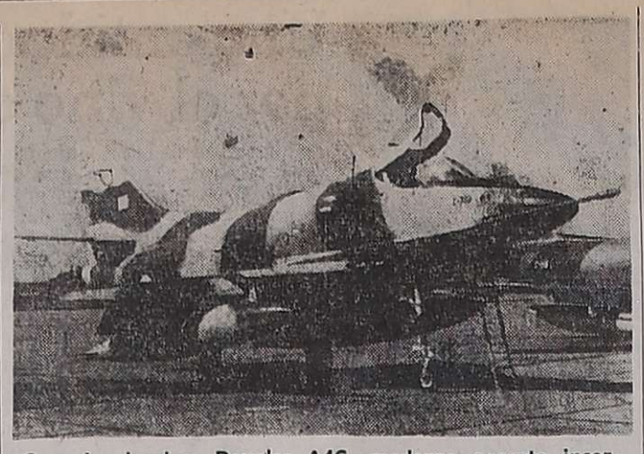

Caza bombardero Douglas A4C, moderno aparato incorporado en abril a la IV Brigada Aérea. Una de estas máquinas fue la que se precipitó a tierra en San Juan.

Murió piloto de la IV Brigada al estrellarse su avión en San Juan

BUENOS AIRES, 29 (NA). — Un avión Douglas de la Fuerza Aérea Argentina se precipitó hoy a tierra, en una localidad de la provincia de San Juan, pereciendo instantáneamente su piloto, el teniente Pedro Lino Crouzeilles, según informó oficialmente el Comando de la Aeronáutica.

Fuentes extraoficiales indicaron que el aparato se extravió mientras efectuaba un vuelo de práctica, luego de decolar de la base de la Cuarta Brigada Aérea, con asiento en Mendoza.

El comunicado oficial de la Fuerza Aérea, dando cuenta del episodio, expresa textualmente:

"El Comando General de la Fuerza Aérea lamenta comunicar que siendo las 18.20 del día de la fecha, en circunstancias que el avión Douglas A4C, conducido por el teniente Pedro Lino Crouzeilles, de la Cuarta Brigada Aérea, cumplía un tema de vuelo, ordenado por la superioridad, se precipitó a tierra a dos kilómetros de la sección Alvarez Condarco, de Gendarmería Nacional, departamento Barrial, provincia de San Juan, falleciendo su piloto".

"Se ordenó la investigación de las causas que motivaron dicho accidente".

Actividad Nativista

Peña Tradicionalista Posta de los Cuyanos. — Realizará mañana a las 22, una reunión folklórica en su local de calle 25 de Mayo 3340. Actuarán en la peña intérpretes de la música y canción cuyanas y se servirán platos típicos de la región.

Festejo por el Día de la Avicultura

Mañana se festejará el Día de la Avicultura, con un banquete a realizarse en los salones del Club Mendoza de Regatas, a las 21.

Durante la velada será elegida la reina por Mendoza, quien tomará parte en la elección nacional de la soberana de la avicultura, fiesta que se hará en la localidad de Crespo, provincia de Entre Ríos el mes próximo.

Tercer curso de introducción al sicodrama

El Grupo de Estudios de Sicodrama de Mendoza informó que del 19 de octubre al 6 de noviembre, dictará su Tercer Curso de Introducción al Sicodrama.

Las exposiciones estarán a cargo de profesionales pertenecientes a la entidad. Los temas a abordar serán: "El encuadre sicodramático. El esquema de roles. El objeto intermediario. Las técnicas en sicodrama. La sociometría. Test sociométrico y de espontaneidad. Aprendizaje de roles. Sicodrama aplicado a la enseñanza de la psiquiatría y de la psicología. Aplicación del sicodrama en un hospital psiquiátrico y sociadrama de familia y pareja".

Las clases se impartirán los sábados de 15 a 17.30, recibiéndose las inscripciones en la calle Rioja 999 de capital, de lunes a viernes de 16 a 20.

RECORDATORIO

✝ **HORTENSIA OROZCO DE CIMINO. - Q. E. P. D. - Falleció el 30-VII-1976.** - Su esposo, hijos, hijos políticos, nietos la recuerdan con inmenso cariño y profundo dolor al cumplirse el tercer aniversario de su fallecimiento pidiendo a familiares y amigos que eleven una oración en su querida memoria.
30|9|C|813|30|9

TRASLADO DE RESTOS

✝ **JOSE ANTONIO BARQUET. - Q.E.P.D. - Falleció el 28-IX-71.** - Su esposa, hijos y nietos ruegan a familiares y amigos una oración por su alma en el 5º aniversario de su fallecimiento e invitan al traslado de sus restos desde el cementerio de Glén, al de Lavalle el viernes 30-9 a las 9 hs.
30|9|C|801|30|9

MISAS Y FUNERALES

✝ **GUILLERMO RONCO**
Q. E. P. D.
Falleció el 30-IX-1973

Su esposa e hijos invitan a familiares y amigos a la misa que, para rogar por el eterno descanso de su alma, se oficiará hoy a las 19.30 hs., en la parroquia San Isidro Labrador, de Rivadavia. Favor que agradecerán íntimamente.
30|9|F|32902|30|9

✝ **ANGELA OROFINO. - Q. E. P. D. - Falleció el 30-VIII-1976.** - Su hermana, sobrinas y sobrinos nietos, invitan a familiares y amigas a la misa que, para rogar por su eterno descanso se celebrará hoy a las 20.30, en la parroquia Corazón de María (Martín Zapata y Rodríguez), al cumplirse el primer mes de su fallecimiento. Favor que agradecerán íntimamente.
30|9|C|905|30|9

✝ **MARIA DE LAS ANGUSTIAS ORTEGA DE CODORNIU. - Q. E.P.D. - Falleció el 1-X-74.** - Su esposo, Luis Codorniú Almazán y familiares, invitan a la misa que por el eterno descanso de su alma, se celebrará en la iglesia de la R. P. Jesuistas (San Martín y Colón) mañana, 1º de octubre, a las 20 hs. favor que agradecerán.
30|9|C|639|30|9

✝ **BEATRIZ PEREZ. - Q. E. P. D. - Falleció en La Paz, el 26-VIII-1976.** - Su esposo, hijos, hijos políticos y nietos, invitan a sus familiares y amistades a la misa que por el eterno descanso de su alma, se rezará el 1º de octubre a las 19, en la iglesia San José de La Paz, favor que agradecerán eternamente.
30|9|F|33939|30|9

San Juan

Habrá exportación de mosto concentrado a Costa Rica

Será permanente y para elaborar vinos

SAN JUAN. — El interventor en la CAVIC, capitán Edberto González de la Vega, confirmó una importante operación que permitirá la exportación permanente de mosto concentrado para su transformación en vinos en Costa Rica y habló, en conferencia de prensa de otros envíos al exterior, especialmente a Japón, Alemania Federal y Alemania Democrática y Gran Bretaña.

En la reunión con los periodistas participaron el arquitecto Vicente Sendra Canto, titular de COINSA; el licenciado Roberto Cantó, presidente de PEASA; el Dr. Plácido Fernández, gerente administrativo de CAVIC; ingeniero Aniceto Tinto, gerente de producción de CAVIC; el Dr. Juan José Garcés, gerente comercial de CAVIC y el mencionado capitán González de la Vega.

Posibilidades

Este aludió a las tareas que se vienen desarrollando para concretar operaciones de exportación y el hecho de que se están creando posibilidades casi a diario con un número cada vez mayor de países, entre los que aludió a los mencionados y a recientes envíos, ya concretados, a Alemania Democrática, Chile y la URSS.

Se explicó luego la operación, prácticamente concretada con Costa Rica, que consistirá en la instalación de una planta transformadora de los mostos de San Juan en vinos y otros productos, para la cual CAVIC será el único proveedor de materia prima.

Las entidades comerciales antes citadas COINSA y PEASA, junto con CAVIC, formarán una sociedad con organismos de Costa Rica de acuerdo con las leyes de aquel país. El capital argentino será del 49 por ciento del total.

Previamente se realizó un estudio del Mercado Común Centroamericano, que forman Costa Rica, Honduras, Guatemala, Nicaragua y El Salvador, estimándose que, por el alto precio del vino importado (alrededor de 10 dólares el litro) las posibilidades son amplias para San Juan. Debe tenerse en cuenta que los bienes de consumo sufren altos recargos, no así los bienes de capital. La planta por instalarse, que será fabricada en San Juan, y su materia prima que es el mosto, no tendrán recargo de ningún tipo, por lo que podrá ofrecerse un producto barato. Se aprovecha, además, el crédito de 30 millones de dólares que la Argentina ha otorgado a Costa Rica para importaciones en el país.

La planta que será exportada tendrá un costo de 750.000 dólares aproximadamente, y se estima una producción inicial de 300.000 litros de vino. El capital alcanzará a 1.200.000 dólares.

Comunidad

La exportación de mosto estará a cargo, exclusivamente, de CAVIC y el costo del producto no ha sido establecido, pero la corporación garantizará la continuidad de los envíos en forma indefinida.

La planta transformadora de mosto en vinos con todos sus complementos para el envasado y despacho será entregada en funcionamiento en un plazo de 18 meses a contar de comienzos de 1977. En un período de un año, aproximadamente los técnicos locales prepararán a otros de Costa Rica, algunos de los cuales se especializarán en la Escuela de Enología y Fruticultura de San Juan. El proyecto contempla una posterior elaboración de jaleas, mermeladas, vinos gasificados, vinos reserva, champagne y otros, partiendo del mosto concentrado.

El capitán González de la Vega hizo notar que este operativo ha despertado gran interés en la industria vitivinícola y ha movilizado a muchos productores para proyectar operaciones similares con otros países, respecto a lo cual hubo propuestas y conversaciones. Se destacó también la importancia de que sea CAVIC la que asuma la responsabilidad del envío de mostos y su continuidad.

Alemania Federal

Respecto de otras exportaciones, el interventor citó el envío de muestras a Alemania Federal y el anuncio de que el mes próximo una comisión de compras de ese país vendrá a San Juan.

También Alemania Democrática enviará una comisión para la compra de nuevas partidas de vino en este año y para el próximo. Destacó que hoy se cargó en Buenos Aires, sin inconveniente, un envío de 500.000 litros.

Con Inglaterra y Japón hay tratativas por mostos concentrados y se enviaron muestras. Se trataría de envíos de CAVIC, ya que hay exportaciones de empresas privadas. Momentáneamente CAVIC dispone de un volumen de 4 a 5 mil toneladas de mosto en existencia.

Se anunció, finalmente, que una delegación de los Centros y Cooperativas de Almaceneros, que cuentan con 4.000 bocas de expendio, vendrá a San Juan para considerar una política de comercialización del vino en defensa del consumidor.

Clausuran hoy una muestra pictórica

SAN JUAN. — Hoy, a las 20, quedará clausurada en la Casa España, la exposición del pintor Sebastián Ramet. La muestra, que exhibe acuarelas y dibujos al grafito, alcanzó éxito y reflejó la trayectoria del pintor en los últimos años.

La Dirección de Cultura, que auspició la presentación, pidió a las personas que hayan adquirido obras, que pasen hoy a retirarlas a los salones de la entidad citada.

Zona Este

San Martín

Se impuso nombre a una escuela del hogar

"Profesora María U. de Zara"

Distribución de obsequios florales.

Se descubre el retrato de la patrona civil de la escuela.

SAN MARTIN. — La escuela Nº 41 H, del barrio San Pedro de esta ciudad, recibió oficialmente la denominación de "Profesora María Elena Uliarte de Zara", en reconocimiento a los méritos de la educadora sanjuanina, precursora de las escuelas del Hogar y Artes Femeninas. De los actos participaron, especialmente invitados, familiares de la extinta.

El programa se inició con la presentación de la bandera de ceremonias, ante gran cantidad de invitados y delegaciones escolares para, seguidamente, entonar el Himno Nacional. A continuación se dio lectura a la resolución Nº 217-P-76, que en el artículo primero, dispone "imponer el nombre de Profesora María Elena Uliarte de Zara, a la escuela Nº 41-H, del barrio San Pedro, departamento San Martín".

Habló entonces la directora del establecimiento Zahida Bernal de D'Angelo quien, entre otros conceptos, señaló que esta profesora "nacida por hermosa coincidencia en la patria chica de Sarmiento, supo como él, creer en la educación como el medio más apto para cimentar las bases de nuestra nacionalidad. Formada como docente en la Escuela de Profesores de Paraná, su accionar no se limita al ámbito unicelular del aula sino que supera sus fronteras y se proyecta hacia metas que irán definiendo un verdadero programa de nobles propósitos pedagógicos-sociales. En 1915, el entonces director general de escuelas, profesor Manuel Antequeda, la distingue confiriéndole la tarea de inaugurar y dirigir la primera escuela nocturna de Perfeccionamiento para Obreras". Destacó luego la presencia en el acto de tres de los hijos de la educadora recordada, las profesoras Elena Zara de Decurgez, Silvia Emma Zara de Ritter y el doctor Roberto Zara.

Para agradecer la distinción, habló después el doctor Roberto Zara y de inmediato se procedió al descubrimiento de una placa y del retrato de la patrona de la escuela, depositándose una ofrenda floral. Ya en la parte final, actuó el coro de la escuela Nº 258 "Martín Fierro" y un grupo de alumnos del colegio San Pío X. El programa se cerró con un vino de honor, en el que departieron amablemente autoridades, delegados e invitados especiales.

La escuela Nº 41-H, tiene en la actualidad 106 alumnas, inscriptas en las tres especialidades que dictan cinco docentes, es decir Labores a Mano, Economía Doméstica y Modas.

La reunión permitió además, que la directora del establecimiento expresara su agradecimiento a la inspectora Bárbara Morales de Bittar, quien propuso el nombre de la profesora de Zara para el establecimiento y a la señora Virginia Rossini de Urbano, ex docente de la escuela, por su valioso apoyo.

Se festejaron las bodas de diamante de la Casa D'Italia

SAN MARTIN. — Con diversos actos sociales la Casa D'Italia de esta ciudad festejó sus "bodas de diamante".

El aniversario encuentra a la entidad, que preside el doctor Luis Frávega, en una franca etapa de consolidación de su obra que se inicia en ls albores de este siglo.

El 20 de setiembre de 1901 surgía una de las instituciones más antiguas de la zona Este de la provincia, cuando recién este departamento era sólo una quieta aldea. Sus fundadores, en su mayoría inmigrantes llegados desde la lejana patria y consustanciados con la idea de formar una sociedad de residentes italianos, constituyeron lo que en principio se denominó "Societá Circolo Italiano".

Así nació la entidad que albergó a lo largo de estos 75 años el cálido afecto de los hombres que arribaron a esta tierra con su bagaje de sueños y esperanzas. Fue el lugar donde alternar, recordar a la patria lejana, donde estrechar vínculos, confraternizar.

Todo ello se logró pero su misión no les hizo olvidar otros principios sustentados con idéntico cariño: la ayuda mutua, el apoyo moral y material, es decir la formación de un ente útil para San Martín.

En el diálogo que mantuvimos con el doctor Frávega, fecundo en sabrosas y nostálgicas anécdotas, que Casa D'Italia (en un tiempo también se llamó Sociedad Operaria de San Martín) está inserta definitivamente en la historia de esta pujante comunidad forjada en el esfuerzo de sus habitantes entre los cuales, la colectividad italiana aportó el precioso capital de su experiencia y de su trabajo sin tregua.

"En al añeja historia de la entidad es justo recordar —dice el doctor Frávega— a los nombres que hace más de siete décadas inscribieron el acta de fundación. Allí están recordados patronímicos como Luis Cogorno, Florindo Catapano, Carlos Cánepa, Valentín Nardon, Luis Meneghelli, Jesús Citón, Nicolás Giachini, Juan Baldovín, Juan Mirón, Francisco Falconi, Aníbal Chappero, Alejandro Copello y los hermanos Gerónimo, Juan, José y Lorenzo Frávega, mi padre y mis tíos entre ellos — agrega— por lo que me vincula una tradición familiar de la que no me puedo sustraer. Hace 16 años que estoy al frente del Club y me siento muy cómodo de continuar trabajando por los mismos ideales de mis antecesores".

Para darnos más precisos detalles del historial de la institución recurrió a su archivo personal. Fotografías, comentarios, de una época que se fue: el paso por San Martín en 1924 del heredero de la corona de Italia, príncipe Humberto de Savoya, el pergamino que se le entregó; las fiestas en homenaje a la patria que los vio nacer y de recordadas atracciones en las que participaba todo el vecindario y en años más recientes la inauguración del monumento que evoca a Italia y con la leyenda "A Roma eterna", inserta en la clásica columna trunca, tallada en piedra, son capítulos trascendentes forjados a través de una meritoria actividad que no se detiene.

La sede social propia que ubica en pleno centro de la ciudad es el mismo lugar en que se reunieron hace 75 años sus fundadores, pero ahora es un cómodo edificio dotado de salones para fiestas y reuniones sociales, con dependencias para secretarías y juegos de salón. En la parte posterior se encuentra la cancha de hockey, pista que se utiliza también para reuniones danzantes. En la actualidad suman más de medio millar los asociados que forman parte activa de este conglomerado humano, unido por lazos de fraterna solidaridad. Finalmente el doctor Luis Frávega informó que por intermedio del Club están realizando un registro de los connacionales con más de 50 años de residencia en el país, quienes serán objeto de un homenaje y entrega de un diploma especial por parte del gobierno argentino, acto que se cumplirá en fecha próxima en la Capital Federal.

TITULOS ACCIONES
Dividendos - Cupones
Cuotas parte.
RICARDO MENA
Agente de Bolsa
SAN MARTIN 913
Of. 18 a 21.
30|9|F|34034|30|9

Departamentales

Guaymallén

El 64º aniversario de Rodeo de la Cruz

GUAYMALLEN. — Informó la Comuna que con motivo de celebrarse el 64º aniversario de la creación de Rodeo de la Cruz, la Policía de Mendoza, Municipalidad y Coopol (Cooperadora Policial de Rodeo de la Cruz), realizarán una serie de actos conmemorativos que se cumplirán entre sábado y domingo.

El sábado, la programación tendrá lugar en las instalaciones del Club Deportivo y Social Guaymallén. A las 15, fútbol femenino entre los equipos de "Aguilas Negras" y "Barrio Furió", está en disputa la copa "64º aniversario"; a las 16, fútbol de veteranos entre los teams de "Rodeo" y "Km. 11", (se jugará por la copa "Challenge") y a las 22 en el mismo lugar, baile y elección de la reina del 64º aniversario.

Los festejos centrales se desarrollarán el 3, en la plaza "Rufino Ortega", de Km. 11. A las 8, disparo de bombas; a las 10: recepción de autoridades, izamiento de la bandera, Himno Nacional, misa de campaña, lectura de la resolución por la cual se crea la subcomisaría de Rodeo de la Cruz, bendición del local que ocupa esa subcomisaría, discurso de un representante policial, conceptos del presidente de la Cooperadora Policial y desfile cívico-policial.

A las 12.30 del mismo día, será servido un almuerzo criollo en el Club Deportivo y Social Guaymallén, mientras que a las 15, en el mismo lugar, habrá exhibición de la Compañía de Canes, de la Dirección de Bomberos y del cuerpo motorizado de la Dirección de Tránsito.

Las partes organizadoras han formulado una invitación general para asistir a estos actos.

Historia del distrito

Por decreto del 14 de mayo de 1858, fue creado el departamento de Guaymallén y dentro de sus límites se contemplaba Rodeo de la Cruz, pese a que éste ya estaba formado por grupos edilicios aislados.

En el año 1912 se inicia la verdadera urbanización con los loteos "Piccione" y "Passera". El 29 de setiembre de 1912 se concentra el núcleo urbano de Rodeo de la Cruz, en una fundación simbólica realizada en la plaza "Rufino Ortega (h.)".

Son cuatro las versiones sobre el origen del nombre de Rodeo de la Cruz. Como antecedente histórico, consigna se que el historiador Pedro Santos Martínez, en su obra "Historia Económica de Mendoza", transcribe un plano topográfico que data del año 1788, en el cual ya figura el conglomerado denominado Rodeo de la Cruz.

Entre los hechos que de Rodeo de la Cruz se cuentan, está la iniciación, en 1884, de la construcción del ramal ferroviario que atraviesa el distrito. Con el ferrocarril, Rodeo de la Cruz adquiere gran importancia; el agro se divide en hortícola y frutícola, especialmente vitivinícola. Los ingenieros encargados de la construcción férrea levantaron algunas casas a lo largo del hoy Carril Nacional, con reminiscencias inglesas, que contrastaban con la arquitectura colonial de los primeros pobladores.

A principios de siglo, la población ascendía aproximadamente a 2.000 personas. Con el auge de la vitivinicultura aparecen las primeras bodegas.

A partir de aquellos primeros loteos de 1912, se ensancha el conglomerado urbano. En el período que corre entre 1937 y 1950, se realizan numerosos loteos que van reordenando una verdadera ciudad.

Actualmente, Rodeo de la Cruz es un potencial humano, económico, industrial e intelectual. Cuenta con aproximadamente 50.000 habitantes, atendidos por un Registro Civil, un Juzgado de Paz, un destacamento policial (elevado a categoría de subcomisaría por reciente disposición), y una sala de primeros auxilios. Banco, iglesias, y el progresista espíritu de sus residentes han convertido a Rodeo de la Cruz en un real centro productor, industrial y comercial, que ha hecho que tenga méritos como para ser considerado ciudad. Asociaciones vecinales, Cooperadora Policial, Cooperativa de Servicios Públicos, Rotary Club y otras instituciones dan un marco especial a esta población, completada con seis establecimientos educaciones de enseñanza primaria.

ESPACIO DE PUBLICIDAD

Oración al Espíritu Santo

Espíritu Santo Tú que me aclaras todo, que iluminas todos los caminos para que yo alcance mi ideal, Tú que me das el don divino de perdonar y olvidar el mal que me hacen y que en todos los instantes de mi vida estás conmigo, yo quiero en este corto diálogo agradecerte por todos y confirmar una vez más que nunca quiero separarme de Tí, por mayor que sea la ilusión material. Deseo estar contigo y todos mis seres queridos en la gloria perpetua.

Gracias por tu misericordia para conmigo y los míos (la persona de...) ta oración ... dos sin d... tro de ... zada ... ficil... cua...

G... cibi...

3...

Lavalle

Miembros de la Fuerza Aérea con docentes y pobladores de la zona.

Donación de la Fuerza Aérea a una escuela

LAVALLE. — Continúan el Plan de Acción Cívica elaborado por la Fuerza Aérea Argentina para sus unidades en todo el país.

En esta oportunidad, personal militar de la IV Brigada Aérea se trasladó en vuelo hasta la lejana localidad de El Forzudo, ubicada al noreste, para hacer entrega de material a la Escuela Nacional Nº 206. El grupo fue recibido por la directora del establecimiento educacional, señora María Coniglia de Grottoli.

Destacó el personal de la Fuerza Aérea la esforzada misión que cumple la directora de la escuela en esa zona inhóspita, situada a 120 kilómetros al norte de Desaguadero.

Godoy Cruz

Se dará a conocer el plan de labor cultural

GODOY CRUZ — El viernes a las 21, en el Salón de actos de la Municipalidad, sito en Rivadavia y Perito Moreno, el intendente de Godoy Cruz, capitán (RE) Osvaldo Enrique Galli, informará acerca de los objetivos a satisfacer a través de la programación cultural que se ha previsto para este año. A esta reunión han sido especialmente invitados representantes de los medios periodísticos locales y entidades del departamento.

Finalizada la presentación de la amplia actividad cultural planificada para los tres últimos meses de 1976, actuará el Coro Polifónico de Mendoza que dirige la profesora Raquel Raimondi de Barchiesi y que actualmente efectúa todas sus presentaciones con el auspicio de la Municipalidad de Godoy Cruz.

El acto se iniciará a la hora mencionada y la entrada es libre.

Para Comprar Barato..!
Sanitarios GRIMA
Ofertas Especiales

CAÑO H.C. 0100 Aprobado p/cloaca	$	155
PILETAS AZULEJADAS, Colores varios	$	3.800
JUEGO DE BAÑO, Loza blanca. Compuesto de inodoro, bidet y lavatorio	$	5.800
BOTIQUIN 3 CUERPOS, De fórmica - Lujo	$	4.900
COCINA, 3 quemadores y parrilla	$	9.500
BOTIQUIN 1 cuerpo	$	950
CAÑO PLASTICO de ½ pulgada	$	32
CAMPANA COCINA, Común, con caño	$	530
RUBEROID, Nº 15	$	850
JUEGO DE LOZA, De color, 1ª calidad	$	10.500
MUEBLE P/COCINA, De 1,80 mts. madera plastificado y mesada mármol, con pileta acero	$	20.900
MUEBLE IDEM, Medida 1,60 mts.	$	19.500
MUEBLE IDEM, Medida 1,40 mts.	$	17.900
MUEBLE IDEM, Medida 1,20 mts.	$	16.500

AMOBLAMIENTOS PARA COCINA
AZULEJOS "SAN LORENZO" LOZA Y ACCESORIOS "FERRUM" Y TODA LA LINEA DE MATERIALES PARA LA CONSTRUCCION
EXPOSICION - VENTA
Urquiza y Montecaseros. T. 2538... y 251206
30|9|F|30|9

COMPAÑIA ARGENTINA DE SEGUROS
"SAN MARTIN" S. A.
AUMENTO DEL CAPITAL SOCIAL
CAPITALIZACION DE RESERVAS
PAGO DE DIVIDENDO EN ACCIONES

Se comunica a los señores accionistas que la asamblea extraordinaria celebrada el 24 de octubre de 1975, resolvió aumentar el capital social a la suma de $ 3500,— y emitir liberadas a la par 150.000 acciones ordinarias portador de v$n. 1.— cada una de 1 voto por acción y con derecho a dividendo a partir del ejercicio iniciado el 1º de julio de 1975, para bonar la capitalización de la reserva según ley 19.742 por un importe de $ 20.000,—, resuelto en la mencionada asamblea y el dividendo en acciones de $ 130.000,— aprobado en la asamblea ordinaria celebrada el 24 de octubre de 1975.

Las citadas acciones se encuentran a disposición de los señores accionistas a partir del 15 de setiembre de 1976; conjuntamente se realizará un canje total de láminas.

Los títulos por ambas operaciones se entregarán contra presentación de las acciones en circulación en sede social.

EL DIRECTORIO
29|9|C|498|1|10

¡GRACIAS! Espíritu Santo
POR LA GRACIA CONCEDIDA.
E. P. de P.
30|9|F|34042|30|9

GRACIAS Espíritu Santo
POR LAS GRACIAS CONCEDIDAS
C. P.G. y E. E. S.
30|9|C|856|30|9

¡GRACIAS! Espíritu Santo
POR LA GRACIA CONCEDIDA
J. M. de C.
30|9|F|34041|30|9

GRACIAS Espíritu Santo
POR LA GRACIA RECIBIDA
M. A. J. L.
30|9|C|737|30|9

¡GRACIAS! Espíritu Santo
POR EL FAVOR RECIBIDO
L. D. C.
30|9|F|34073|30|9

rápidamente su producción
ARTESANO: Venda
Le otorgamos la concesión por 1 día, por 1 semana o por 1 mes. Como Ud. lo prefiera.
Reserve su local con anticipación en:
A. CALLE 77 - DORREGO - Tel. 291100
mercado de pulgas
alda Pub.

La mejor idea de hoy: vender Alfombras Atlántida.

Porque una Alfombra Atlántida es mejor hasta en su precio.

Y porque en su gran variedad: 9 texturas diferentes y 57 colores, está la que a usted le conviene vender.

Decídase. El tiempo le dará la razón.

Converse con nosotros y mañana venderá Atlántida en su negocio.

INDIAN CARPET ANDINA
Videla Castillo 2675 - Mendoza - Tel. 230288

Ventas en Distribución únicamente.
Solicite muestrarios y lista de precios.

P. GALIMBERTI y CIA. S. A.
SERVICENTRO METALURGICO DISTRIBUIDOR
CHAPAS Y PERFILES DE HIERRO Y ACERO
SOLICITA
REPRESENTANTE DE VENTAS REGIONAL
■ Movilidad propia.
■ Amplia experiencia en el ramo.
Enviar correspondencia a:
GERENTE DE VENTAS
Avda. LA PLATA 1522 - CAPITAL FEDERAL
BUENOS AIRES
30|9|F|34037|3|10|A

GANE EL 62 56% (+)
+ RENDIMIENTO EFECTIVO ANUAL DE DEPOSITOS EN CAJA DE AHORRO A UNA TASA NOMINAL ANUAL DEL 55 % CON CAPITALIZACION SEMESTRAL.
— LIBRE DE IMPUESTO A LAS GANANCIAS
— LIBRE DE IMPUESTO A LOS DEBITOS
DEPOSITE HOY MISMO en el BUCI... SU BANCO
BUCI SU BANCO
BANCO UNION COMERCIAL E INDUSTRIAL Cooperativa Ltda.
22 casas para servirle mejor
BAC pub.sa

Recordóse el aniversario de la batalla de Tucumán

SAN RAFAEL. — Con motivo de cumplirse el 164º aniversario de la Batalla de Tucumán, se habló en Rotary Club San Rafael sobre ese hecho histórico y se rindió homenaje a los próceres de ese acontecimiento. También se exaltó a las Fuerzas Armadas que hoy, como en aquel entonces, deben luchar contra el enemigo interno que pretende la destrucción de todo cuanto es más caro a nuestra nacionalidad de argentinos y de hombres libres.

La charla sobre estos temas estuvo a cargo del señor Ricardo Mones Ruiz, en la reunión semanal que se llevó a cabo en dependencias del Jockey Club. Mones Ruiz al recordar los acontecimientos y demás pormenores que rodearon a la Batalla de Tucumán rindió homenaje al General Belgrano, cuya personalidad exaltó como la de uno de los héroes más grandes de la Patria.

Fue severo al tratar la subversión, y destacó la labor que cabe hoy en el mismo terreno tucumano, a las Fuerzas Armadas de la Patria, para controlar la acción solapada de quienes pretenden destruir la Nación en lo económico y en lo social para alcanzar sus fines, y en nombre de Rotary Club San Rafael testimonió el claro homenaje para todos cuantos participan en esa lucha.

La reunión estuvo presidida por Tomás Alonso, vicepresidente de la entidad y secretario Pablo von Mengerhausen. El vicepresidente Alonso puso de relieve la labor cumplida por el macero Octavio Sánchez por su dedicación para hacer posible la reunión de la noche. Por su parte Horacio Roland dio un informe sobre una reciente reunión realizada en Mendoza y en la que se dispuso que la próxima reunión de gobernadores rotarios se lleve a cabo en San Rafael, cuyos detalles de organización se han encomendado al ex gobernador del distrito doctor Raúl Zorrilla.

La reunión contó con la presencia de Bartolo Gil de Villa Atuel y Vicente Oliver de Mendoza Oeste, quienes fueron portadores de un banderín y una plaqueta recordatoria.

Educacionales

Horas de cátedra. SAN RAFAEL — Hoy a las 9.30, en la Escuela de Bachillerato y Magisterio "Mercedes A. de Segura" se ofrecerán tres horas de Psicología Evolutiva en 5º año, en carácter interino y tres horas de Psicología General, en 4º año para reemplazantes.

Entrega de planillas de sueldos. — Los directores de las Escuelas Nros. 434, 435, 446, 439, 448, 449, 452, 463, 466 469, 480, 485, 487, 489, 492, 3-D, 26-N y 26-D, deben pasar por la Jefatura Escolar Zona Sur, en horario de oficina, a retirar las planillas de pagos de sueldo por el mes de setiembre.

Donación para intervención quirúrgica

SAN RAFAEL.— En un acto que se realizará hoy, a las 10, en la Delegación Sanitaria Asistencial Zona Sur, el Club de Leones de San Rafael hará entrega de la suma de 20 millones de pesos moneda nacional, para ser destinados a la intervención quirúrgica a que será sometido el joven César Romero, vecino de esta ciudad.

El importe fue logrado mediante la colaboración de los medios de difusión local y al llegar ya a Mendoza la válvula cardiaca que habrá de aplicarse al paciente, la operación se concretará cuando los médicos que lo atienden lo dispongan. Asimismo, y ante la expresión de solidaridad puesta de manifiesto en esta oportunidad, el Club de Leones ha expresado su reconocimiento a todos quienes colaboraron, tanto de este departamento como de General Alvear y Malargüe.

San Rafael

Desfila "El Rajhá de Akhi", del Instituto del Carmen

Otro de los motivos celebrados por el público

Humor y alegría en la farándula estudiantil

SAN RAFAEL. — Con una gran adhesión de público favorecido por una tarde de agradable temperatura, se cumplió la farándula estudiantil con lo que culminaron los actos preparados en celebración de la Semana Estudiantil de San Rafael.

Participaron en la farándula alrededor de setenta carros y 17 comparsas, todos en la categoría de jocosos y en donde se puso en evidencia, contando con elementos muy simples y de bajo costo, el ingenio y el humor para lograr efectos que fueron largamente celebrados por el público.

Frente a la sucursal local del Banco de Mendoza se había levantado un palco donde se instalaron los miembros del jurado, constituido por funcionarios municipales y gente de prensa. Desde avenida Moreno inició el desfile, sentada en el capot de un moderno automóvil, la reina de los estudiantes 1976, señorita Marcela Perdigués y tras ella lo hicieron las comparsas; luego los carros recorrieron las avenidas Hipólito Yrigoyen y Mitre hasta calle Las Heras para volver por las mismas hasta Moreno donde se produjo la desconcentración.

Como es tradicional en estos festejos, el público dio su plena adhesión y se observó que esa amplia avenida se viera colmada, contándose con la colaboración de efectivos del Cuerpo de Patrulleros de la Policía que recorrieron en motocicletas y autos patrulleros, manteniendo el público sobre las veredas.

Entre las comparsas se presentaron varias que se destacaron por la presentación y reinó también en ellas el tema jocoso, tales como "El entierro del vino", "Si quiere ahorrar nafta ponga una pila en su auto" y atrás del vehículo agregaba: "pila de tontos que empujan"; "El perseguidor implacable" con alusión al equipo de River Plate.

Entre los carros jocosos, fueron también numerosos los que mostraron el ingenio de los estudiantes para aprovechar temas de actualidad, ya sea de orden comercial, de televisión, obras públicas, etc. Se destacaron entre otros "Carta Delatora" en la que se había personificado un toro leyendo una carta; "El Chocón", un automóvil que había sido totalmente destruido en un choque; "Los sobrevivientes de los Andes" en que se mostraba únicamente, parte de ejemplares atrasados de LOS ANDES; otro carro con la leyenda "Voy a tomar leche cuando la vaca coma uva", se presentaba a una vaca a la que se le intentaba dar de comer uvas; "Hipo campo" en alusión a una marca de red antigranizo, se mostraba a un gaucho con hipo caminando por el campo.

El jurado tuvo una ardua labor para determinar a los ganadores que serían premiados y es así que en la categoría comparsas, se adjudicó el primer premio a "Había una vez un circo", de alumnas de 2º año de la Escuela de Bachillerato y Magisterio Especializado; 2º, "Las Ameri... canas" del Instituto del Carmen; 3º, "La vanguardia del sur", también del Instituto del Carmen; 4º, "Huelga de brazos caídos", del Colegio Maristas; 5º, "Recién casados", de la Escuela Nacional de Comercio; 6º, "Alegría", del Instituto del Carmen; 7º, "El Rajhá de Akhi", del Instituto del Carmen, y 8º, "Los gitanos somos así", también del Colegio del Carmen.

Diez premios se acordaron en la categoría de carros alegóricos, logrando el primer puesto "Carta delatora", presentado por 5º año del Colegio Maristas; 2º fue "Hipo campo"; 3º, "El gaucho y sus bombachas"; 4º, "El Messidor"; 5º, "Cómo se gana y se pierde" la guita"; 6º, "Los sobrevivientes de los Andes"; 7º, "Agua del Toro"; 8º, "Yo voy a tomar leche cuando la vaca coma uva"; 9º, "Edad del pavo" y 10º, "La vacuna".

Sociales

Concepción Hernández de Anchelerguez. — Su fallecimiento. — Dolorosamente ha repercutido en el vasto círculo de sus familiares y amistades el deceso de la señora Concepción Hernández de Anchelerguez, acaecido en esta ciudad a los 91 años de edad.

Oriunda de Zaragoza, España, llegó a nuestra provincia en compañía de su esposo, don León Anchelerguez, en 1913, y se radicaron en Luján y mas tarde en San Rafael. Conformaron un hogar en el que se unieron las virtudes propias de la raza hispana, con un profundo cariño hacia ésta, su segunda patria, y terruño para sus hijos, y a ellos los educaron dentro de normas de ejemplo, corrección y de trabajo, que les permitieron ocupar con dignidad lugares importantes en la vida económica de San Rafael.

Una larga existencia le permitió gozar de la tertulia amable en que sus palabras simples y sencillas, tenían la virtud de estar colmadas de sabiduría y de amor de ejemplo para formar a las nuevas generaciones. Supo darse con amor a tres generaciones que le suceden y tienen de ella el recuerdo imperecedero de una vida colmada de virtudes cristianas.

En el sepelio de sus restos, el padre José Carrone tuvo a su cargo la misa de cuerpo presente y despedir sus restos.

Beneficencia

Donaciones al Hospital "Schestakow. — SAN RAFAEL — Recibió donaciones la cooperadora del hospital "Teodoro J. Schestakow", que facilitaran la compra de un moderno anédoto para ese centro de salud.

La Asociación de Dirigentes de Ventas y Comercialización efectuó una donación de 5.000 pesos ley, mientras que también contribuyó con su aporte la Asociación Mujeres de Negocios y Profesionales.

La Liga de Madres de la catedral San Rafael Arcánger, hizo llegar una corona de caridad en memoria del señor Santiago Avena.

Reunión de padres de alumnos y de rectores y directores de escuelas secundarias.

Orientación vocacional y ocupacional del alumno

SAN RAFAEL. — En el local de la Escuela Nacional Nº 43 "Villa Frida" se llevó a cabo, por iniciativa del personal directivo y docente del establecimiento, una asamblea de contacto entre los padres y alumnos de 6º y 7º grados y los directores y rectores de todos los establecimientos secundarios del medio, en la que se trataron aspectos referidos a la orientación vocacional y ocupacional para los alumnos que egresan de la escuela primaria.

La reunión contó con la presencia de los rectores y directores de la Escuela Normal, del Colegio Nacional; de las dos Escuelas de Comercio, de E.N.E.T., de la Técnica Agraria "Pascual Iaccarini"; del Instituto del Carmen, de los Hermanos Maristas, del Centro Polivalente de Arte, de la Escuela de Capacitación Mecánica y asistieron también un delegado de la Marina y otros de la Aeronáutica, como también unas doscientas personas integradas por padres de alumnos, los alumnos de los dos grados superiores y el personal docente de la escuela.

Tras unas palabras de apertura a cargo del director de la Escuela, señor Rafael Pérez, quien presentó a los rectores y directores presentes y les agradeció su presencia, cada director explicó las condiciones para el ingreso a los establecimientos secundarios, los programas que se desarrollan y títulos que se otorgan. En todos los casos se puso de manifiesto el calor humano con que serán recibidos esos niños de 11 a 12 años, procurando su rápida ambientación y adaptación al régimen del nivel secundario.

La reunión se prolongó por espacio de más de dos horas y media y a su término se entabló un diálogo entre rectores y padres de alumnos para aclarar diversos puntos.

Américo Calí define el verso de Casnati

El presidente del Centro Argentino saluda al poeta

Presentáronse dos obras de Ricardo Luis Casnati

SAN RAFAEL. — Dos obras del destacado hombre de letras, Ricardo Luis Casnati, fueron presentadas en el trascurso de un acto realizado en la sala de lectura de la Biblioteca "Mariano Moreno".

El acto contó con la presencia del destacado poeta, autoridades del Centro Argentino Biblioteca Mariano Moreno y Museo de Bellas Artes y un público numeroso que colmó la capacidad de la sala.

Dio comienzo el mismo con unas palabras a cargo del presidente del Centro Argentino, doctor Raúl Zorrilla quien destacó la labor de la entidad señalando que "en este momento se honra al presentar a dos dilectos amigos: Casnati y al doctor Américo Calí, "a los que agradeció su presencia" y el haber traído en esta tarde primaveral su palabra y su canto".

Presentación de las obras

El doctor Calí, que tuvo a su cargo la presentación de las obras de Casnati tituladas "La Batalla de Oro" y "Cantata a dos voces", al iniciar su alocución recordó a Rafael Mauleón Castillo, al que señaló como "agitador de cultura" y a Alfredo Bufano, y pidió se lo dejara unir a Bufano al destino literario de Casnati. Al hablar de Bufano, señaló "su siembra de descubridor de vocaciones" durante las cátedras que ejerciera en esta ciudad, contando entre sus alumnos a Juan Solano Luis y a Casnati, a los que anticipó experiencia y destacó que Bufano alcanzó a ver la obra de sus discípulos en Solano Luis, pero no la de Casnati, indicando que éste ha "fijado un domicilio nacional a la poesía". Así recordó su primer gran libro "De avena y pájaro", suma de gracia lírica publicado en 1965 y aseguró que casi 10 años después, le sigue un suceso, cuando el país es convocado a una justa literaria, en La Matanza. Allí el jurado debe seleccionar entre 399 autores a una obra, que fue "Cantata a dos voces". Aseguró que en esta obra, Luis Ricardo Casnati es "un poeta desclasificado".

Tras ello se dio lectura a algunos de los poemas afirmando el doctor Calí que se trata de una "poesía no común, de gran operación lírica. Es un libro señero y para siempre y que tiene la proporción de una hazaña lírica", afirmó.

Destacó luego que desde 1965, Casnati produce tres obras más, entre ellas "Cantata a dos voces" y "La batalla de oro", donde hay vencidos. Son 66 sonetos que son 66 aciertos líricos". Se refirió luego al "arte de sonetear" y señaló el "don del canto" que ofrece Casnati en esta obra, donde además de su perfección se destaca en "su pulpa lírica y en la manera cómo lo desarrolla y lo conduce". También se dieron lectura a algunos sonetos y afirmó finalmente que "La batalla de oro" es una ganancia para la lírica nacional y que honran las letras argentinas".

Tras los aplausos de la larga exposición del doctor Calí, Casnati pronunció unas palabras señalando que "yo sabía que Calí iba a exagerar, producto de su corazón tan generoso" y agradeció a las autoridades de la biblioteca y a quienes han hecho de mí lo que soy, mi madre y mis maestros, y a quienes me siguen sosteniendo con su cariño".

Reunión para el barrio de los docentes

SAN RAFAEL. — La filial San Rafael de la Casa del Maestro ha citado con carácter urgente y obligatorio a los siguientes adjudicatarios del Barrio Docente, a la reunión que se realizará hoy, a las 16, en la secretaría de la entidad de calle Olascoaga 157. Los adjudicatarios citados son: Stella Maris Camacho de Russo, Lidia Blas, Mirta Emilia Martínez de Ramos, María Norma Ravale, Inés Isabel Allota, Mirelle Areste de Feriozzi, Mirta Calderón de Zamarbide, Bertha Ferreyra, Estela Luna de Sambiazi, Martha Simón de Soria, Norma Agostini de Mercado, Teresa Bareta, Esther Barovina de Trave, Gabino Medrano, Rosa Avila de Pastrán, Susana Cebrián, Licia Pedro de Quevedo, Elena Sánchez de Zarlenga, María Luisa Zamarbide y Juana Uría de Mondejas.

"MERCADO DE PULGAS"

¿QUE ES UN MERCADO DE PULGAS...?

Muy sencillo. Es una organización comercial moderna que permite el alquiler fraccionario de locales o boxes por día, semana o mes, para que Ud. tente su posibilidad de vender. Interesa a artesanos, comerciantes ocasionales, venta de muebles, saldos de fábrica, antigüedades, artículos y objetos sueltos, etc., etc.

LOCALES CON OPTIMA UBICACION

Reserve el suyo con tiempo. Instálese con su propia mercadería. Informes: A. Calle 77. Dorrego. Teléfono 291100.

29|9|F|33778|2|10

EN SAN RAFAEL

Necesitamos tomar contacto con firma solvente, vinculada a los rubros

Construcción - Instalaciones y Decoraciones

Para Distribuidor Zonal de productos sin competencia y elevada tecnología.

Por carta, indicando antecedentes y referencias comerciales y bancarias a GERENTE PROMOCION - C. CORREO 18 - MENDOZA.

30|9|F|34008|1|10

AHORA...EN TODA LA LINEA!

OFERTAS ESPECIALES:

LAMPARAS CLARAS de 25 y 40 W ...	$ 53
LAMPARAS CLARAS de 60 W	$ 58
TUBOS FLUORESCENTES Luz Día de 15 y 20 W	$ 372
TUBOS FLUORESCENTES Luz Día de 30 y 40 W	$ 388
VELADORES con plaquetas	$ 881
LLAVES EXTERIOR "Timis" 1 punto ...	$ 68
LLAVES EMBUTIR a palanca de 1 punto	$ 66
TOMAS EMBUTIR de 6 amperes	$ 31
PORTALAMPARAS de baquelita común	$ 33

CONDUCTORES TODAS LAS MEDIDAS
ILUMINACION GENERAL

SANITARIOS GRIMA ANEXO ELECTRICIDAD

URQUIZA 301 esq. JOSE F. MORENO - Tel. 253842

29|9|F|30|9|A

Al cuerpo Médico Argentino y en especial a los centros de:

TerapiaIntensiva
Cirugía
Cardiovascular
Servicios de Urgencia

Comunicamos que ya se halla normalizada la entrega de

HETTYTROPIN

(Clorhidrato de Dopamina)
en cantidad suficiente
para el abastecimiento normal

Laboratorios HETTY S.R.L.

J. A. CABRERA 3156 — CAPITAL FEDERAL

DELEGACION MENDOZA:

CORRIENTES 316 — TELEFONO 253887

30|9|F|33938|30|9

BANCARIOS

Comunicamos a los Sres. Socios de nuestra Cooperativa que la mercadería recién recibida de Servicios Sociales Bancarios será puesta a la venta el próximo Viernes 1º a las 15 horas.

Comunicamos asimismo que el sábado se atenderá de 8.30 a 12.30 horas.

CO - BA - MEN

30|9|F|34063|30|9

A EMPRESAS Y COMERCIANTES

Directo de fábrica Bolígrafos Económicos. Novedosa línea de Almanaques en tela cuerina papel, Ceniceros, Agendas, Artículos de escritorio, etc. con o sin publicidad grabada. Consulte nuestra extensa línea de artículos de regalos.

A. D. & V. Montevideo 513 7º TEL.: 40-5085 C.P. 1019 Buenos Aires

SONDERZAL S.R.L.

DISTRIBUIDORES EN CUYO DE CAÑERIA DE PLOMO Y SOLDADURA DE ESTAÑO

"RIOM"

STOCK PERMANENTE EN TODAS LAS MEDIDAS

J. F. MORENO 1456 - T. E. 230105 - MENDOZA

LUPA

FOTOS CARNET
...ADINO
...EDITOS
...218285
...Pte. A.

Sabía Usted que

CON DE COR

Paga los Intereses Más Altos?

Sarmiento 127 — Ciudad — Mendoza

30|9|F|34045|30|9

ALUMINIO

L. GRADIN & Cia. s.a.

Distribuidores

CAMEA

el nombre de nuestro aluminio

Ofrece sus servicios de asistencia técnica, como así también su línea de productos, con entrega inmediata.

Chapas acanaladas nervadas.
Rollos y chapas lisas, gofradas y/o pintadas.
Perfiles, barras, etc.

Consultas y Asesoramientos

SAN LORENZO 298 - CDAD. - TEL. 244379
En Buenos Aires:
Tel. 30-4717 - 34-8274

...mas de Radio y TV

...acuerdo
...s respec-

...de Nati Mis-
..., con Bernar-

...Mendoza
...os de la pa-
...ntimas.
...s de la pa-
...o.
...RA. Bs. As.).
...os.
... para usted.
...icales.
...l.
...sicales.
...a ciencia.
... música.
...lana.
...ires nativos.
...ediodía.

13.15 Joyas de la música.
13.30 Boletín gobierno de Mza.
13.35 Folklore en nacional.
14.00 Informativo.
14.05 Música ligera.
14.30 Flash juvenil (Dir. Difusión Mendoza).
14.35 Orquestas típicas.
15.00 Informativo.
15.05 Exitos populares.
15.30 Historia de la música popular de los EE.UU.
15.50 Jazz.
16.00 Informativo.
16.05 El libro leído para usted.
16.20 Danzas argentinas.
16.30 Reflexiones.
16.35 El mundo y su música.
17.00 Informativo (LRA. Bs. As.).
17.15 Concierto de la tarde.
18.00 Informativo
18.05 Tangos y folklore.
18.30 Boletín cultural.
18.35 Ruta musical.
19.00 Informativo.
19.05 Compositores clásicos.
19.30 Melodías.
20.00 Informativo.
20.05 Solistas y conjuntos argentinos.
20.30 Escuela superior de música (UNC).
21.00 Informativo.
21.15 Danzas.
21.30 Famosos solistas.
22.00 Informativo.
22.05 Concierto nocturno.
23.00 Informativo.
23.05 Simplemente... para recordar.
23.45 Informativo.
24.00 6.00 Desde Mendoza... junto a usted.

Notas Sociales

Casamientos

En la parroquia de Nuestra Señora del Perpetuo Socorro, de Chacras de Coria, quedará consagrado el 9 de octubre, a las 20, el matrimonio de la señorita Margarita Silvia Iúdica y el señor Bruno Vallone. Actuarán como padrinos la doctora Ana Luisa Iúdica y el señor Pablo F. Iúdica.

—El casamiento civil de la señorita María Cristina Zavala y el señor Alberto Luján Williams se efectuará hoy. Serán testigos por la novia, la señorita María Liliana Giménez y la señora Melek Mercau Domínguez de Puchulu, y por el novio, el señor Héctor Castro Azevedo y el ingeniero Mario Capurro. El padre Ramiro Sáenz bendecirá la boda mañana, a las 12,30, en la capilla de Panquehua.

—Hoy se realizará el casamiento civil de la señorita Nancy Wilfsztat Sanchis y el señor Manuel Alonso González. Testificarán el acto el señor José Roberto Ruffa y su señora Raquel Castillo. El padre Antonio Pena tendrá a su cargo la ceremonia religiosa el sábado, a las 21, en la basílica de San Francisco.

—La señorita Raquel Beatriz Fernández y el doctor Alfredo Cattáneo contraerán matrimonio mañana. Intervendrán como testigos el señor Guillermo Roccuzzo y su señora Margarita Coloma Gelardi.

—Será bendecido el 8 de octubre, a las 22, en la parroquia de San Agustín, el casamiento de la señorita María Ester Cubillo Guiñazú y el señor Carlos Fernando Calvi Medina. Apadrinarán la ceremonia los señores Mateo Cubillo y su señora Ethel Gladys Guiñazú Panella y Carlos Alfredo Calvi y la señora Alicia Paula Medina, y testigos serán la señorita Ana María Guiñazú Panella y el señor Domingo Antonio Pelizzari. El acto civil se efectuará el día anterior y oficiarán de testigos la señorita María Esther Araujo Lorente y el señor Rubén García.

Bodas de oro

Con una misa de acción de gracias ofrecida por sus hijos y nietos, que se rezará pasado mañana, a las 10.30, en la parroquia de Nuestra Señora del Carmen, de Tunuyán, celebrarán las bodas de oro el señor José Ramón Videla Funes y su señora Rosario Montiel Adriazola.

Bodas de plata

Con motivo de cumplir veinticinco años de matrimonio el doctor Francisco Nadal Aznar y su señora Elba De Simone, se oficiará una misa de acción de gracias el sábado, a a las 20, en la parroquia de San Agustín. Finalizado el oficio recibirán a sus familiares y amigos íntimos en su residencia.

Reunión

La señora Rosa Alina Palencia de Guevara, que festejó una fecha íntima, reunió en el Golf Club Andino a las amigas que la saludaron. Asistieron las señoras Raquel Guevara Palencia de Corvalán Nanclares, Carmen Usandivaras de Calle, Matilde O'Donnell de Cano, María Elena Morán de Corominas Segura, Celmira Arce de Gibbs, Blanca Ester Gibbs de Granizo Rivero, Graciela Céspedes de Wynne, Lola Moreno de Moyano, Matilde Oyamburo de Crespi, Teresa Lorenzo de Calderón, Ana de César, Consuelo Moreno de González, Susana Usandivaras de Reta, Matilde Corvalán de Cohn, Nélida García de Méndez, Elena Capmany de Olaechea, Ana María Siri de Civit, Concepción Picallo de Arias, Marta García Peralta de Ranftl, Blanca Moreno de Suárez, Aurelia Corvalán Nanclares de Soler, señora de Raitl, Susana Corvalán Nanclares de Millán, Aracelis Demaría de Corvalán, Blanca de Lolich, Alicia Raquel Serú de Leal, Elena Guevara de Saccone, Amalia Guevara de O'Donnell, María Luisa Petrich de Boaknin, Matilde Poblet de Zapata, Noemí Petra de Puebla, Margarita Muñiz de Videla Ponce, Blanca Astor Godoy de Barraquero, María Victoria Núñez de Coussirat, Eugenia Caroli de Ibarra, Susana Cohn de Céspedes y la señorita Teresa Boaknin.

Demostración

El señor Ronald Walker y su señora María Angelina Guevara Arenas ofrecieron ayer una copa de champaña al señor Ott Garner y a su señora Gladys Walker, quienes visitan Mendoza, procedentes de Estados Unidos.

Desfiles benéficos

A total beneficio del Hogar de Ancianos San Vicente de Paul se presentará el tradicional desfile de modelos de una prestigiosa firma de Buenos Aires, los días 14 y 15 de octubre, a las 18, en la Bodega del 900. El primer día se exhibirá la moda pret-a-porter y al siguiente, los vestidos de alta costura. Las sociedades San Vicente de Paul y Betania tienen a su cargo la organización. La tarjeta única para ambos días puede solicitarse a las señoras Adela del Castillo de Bauzá, Natividad Fernández de Pose y Elvira Mordacci de García, teléfonos 241024, 214540 y 258104.

—La Rueda Interna del Rotary Club Mendoza Norte, que preside la señora María Angélica Roca de Puerta, se reunirá en un té, seguido de un desfile de modelos de primavera verano hoy, a las 17, en el Andino Tenis Club. La presidenta y las señoras Beatriz Irma Soto de Anzorena y Adelia Elizarán de Richmond, teléfonos 251786, 256303 y 250022, tienen a su cargo la venta de tarjetas.

—Se realizará hoy, a las 17, en el Golf Club Andino, el desfile de modelos organizado por la Rueda Femenina del Rotary Club Sur. El objeto es reunir fondos para construir la sala de terapia ocupacional del Hospital Neuropsiquiátrico "Doctor Carlos Pereyra", cuya cooperadora preside la señora Leonor de Fischer. Colaborará con la presidenta, la comisión de damas rotarias del Rotary Sur.

Bridge

En el Club de Gimnasia y Esgrima se disputará hoy, a las 16,15, un torneo de bridge de estímulo.

Enfermos

Es satisfactorio el estado de la señora Raquel Navarro San Martín de Bustos y el de su hija María Belén.

—La señora Ana María Brandi de D'Ascanio se recupera luego del nacimiento de su hijo Diego.

Misas y funerales

Se oficiarán misas:

Hoy, a las 19, en la capilla del Hospital Español, por el alma del doctor Rafael López González.

—Mañana, a las 20, en la iglesia de la Compañía de Jesús, por el alma de la señora María de las Angustias Ortega de Codorniú.

—Pasado mañana, a las 20, en la iglesia de la Compañía de Jesús, por el alma del señor Abelardo Alberto Calle.

Profesionales

Contadora Pública. — Con el título de contadora pública nacional ha egresado de la Facultad de Ciencias Económicas "San Francisco", de la Universidad Católica Argentina, la señora Dora Edith Nadal de Rivera.

Dora N. de Rivera

Cursó sus estudios primarios en la Escuela Bartolomé Mitre, y los secundarios en el Colegio Manuel Belgrano. Durante su carrera universitaria realizó diversos trabajos de especialización y se graduó con un seminario sobre "Política Monetaria y Organismos Internacionales".

La nueva profesional ejercerá en Mendoza.

Contador Público Nacional. — Con el título de contador público nacional y perito partidor, ha egresado de la Facultad de Ciencias Económicas de la Universidad Nacional de Cuyo, el señor Francisco Hernán Llano.

Francisco Llano

El nuevo profesional cursó los estudios primarios en la escuela "Bartolomé Mitre" y los secundarios en el Colegio "San José" de los Hermanos Maristas.

Durante el tramo final de sus estudios preparó un trabajo sobre "Bolsas y mercados de valores", en tanto que el seminario versó sobre "Evaluación de proyectos de inversión en el sector agro-industrial".

Lincenciado en Bioquímica. — Con el título de licenciado en Bioquímica, egresó de la Facultad de Química, Bioquímica y Farmacia de la Universidad Nacional de San Luis el señor Juan Carlos González.

Juan Carlos González

El nuevo profesional realizó sus estudios primarios en el Colegio Santo Tomás de Aquino y los secundarios en el Liceo Agrícola y Enológico "Domingo Faustino Sarmiento".

El nuevo profesional ejercerá sus actividades en nuestra provincia.

Arquitecto. — Ha recibido su título de arquitecto, otorgado por la Facultad de Arquitectura y Urbanismo de la Universidad de Mendoza, el señor Daniel Ernesto Salomón.

Daniel Ernesto Salomón

Sus estudios primarios los efectuó en las escuelas "Vicente López y Planes" y "Guillermo Rawson", y los secundarios en el Liceo Militar "General Espejo".

Su trabajo de tesis versó sobre "Colegio Técnico Agrícola para el departamento de Tupungato".

El nuevo profesional ejercerá en nuestro medio.

Muestra sobre la Semana de Sanidad Vegetal

En la Dirección Provincial de Turismo —San Martín 1153— será inaugurada hoy a las 19 una muestra plástica de trabajos realizados por alumnos de nivel primario, sobre temas alusivos a la Semana de Sanidad Vegetal. Los trabajos han sido seleccionados en cada departamento y corresponden a alumnos de escuelas nacionales y provinciales.

La muestra ha sido organizada por la Comisión Mixta de Cooperación y Coordinación Fitosanitaria de Mendoza, integrada por la Dirección de Agropecuaria dependiente del Ministerio de Economía de la Provincia, INTA, la delegación Mendoza de la Secretaría de Agricultura y Ganadería de la Nación y la Facultad de Ciencias Agrarias de la UNC. Han colaborado además los Ministerios de Cultura y Educación y de Bienestar Social y el Consejo Nacional de Educación Seccional Mendoza.

Polo Márquez: "Voz de oro de América"

BARQUISIMETO (Venezuela), 29. (Télam). — El intérprete argentino Polo Márquez y la canción venezolana "Tropezón de poetas" ganaron el primer premio del festival "La voz de oro de América", que se realizó en esta ciudad.

El público aplaudió de pie la interpretación que el argentino hizo de la canción "Juan Latino", y poco después el jurado lo eligió como la "Voz de oro de América" y como el artista más popular del certamen.

La canción "Tropezón de poetas", interpretada por el cantor venezolano Ernesto Castillo, es obra de Germán Fernando y Luisa Sader, autores locales.

La popular cantante

Virginia Luque actúa hoy en una sala de Mendoza

En una sala de nuestra ciudad hará hoy su presentación la popular figura del tango Virginia Luque, que es conocida por "La estrella de Buenos Aires".

La artista cuenta con larga actuación ante las pantallas. Veinticinco películas la tuvieron como protagonista destacada, y su carrera artística se fue completando con la actuación en recitales ante las cámaras de televisión y en escenarios porteños.

Llega a Mendoza acompañada del pianista Horacio Omar Valente y en su actuación de hoy también aparecerá, junto a la popular artista, el cantante de tango Tito Martino. Virginia Luque actuará la próxima temporada de verano en Mar del Plata en el café concert "La Campana", recientemente adquirido por un empresario mendocino.

Un integrante del trío "Los Panchos" murió en México

MEXICO, 29 (UPI). — Los restos del cantante mexicano Ovidio Hernández, primera voz del famoso trío "Los Panchos", serán sepultados hoy en el Panteón Jardín de esta ciudad, según se informó aquí.

Hernández murió ayer en el centro médico nacional a consecuencia de una afección cerebral y le sobreviven su esposa, Evangelina Torres, y sus hijas Evangelina y Magdalena. Su cadáver será sepultado esta tarde en la sección de actores del Panteón Jardín.

Hernández fue originario de Poza Rica, Veracruz. Inició su carrera por los años cincuenta con el trío "Los Astros", trabajó luego con otros grupos en Radio Cadena Nacional y después se convirtió en solista.

En 1970, Jesús (Chucho) Navarro y Alfredo Gil lo invitaron para que formara parte de "Los Panchos" con los cuales llegó a la culminación de su carrera.

Hernández se enfermó el pasado viernes 17 después de haber llegado de una gira por Centro América, internándose en el centro médico donde falleció ayer.

Escena del film de Fredie Francis.

"Asilo del terror" repone el Selectro

Prosiguiendo con el ciclo de cine de terror organizado por el Selectro, hoy se exhibirá "Asilo del terror" y "Cuentos de ultratumba".

El primero, cuyo título original es "Asylum", fue dirigido por el veterano Roy Ward Baker, y su argumento gira en torno de las vicisitudes que pasa un médico que es designado director de un asilo. Al llegar, para hacerse cargo de su puesto, comienza a vivir momentos de espanto, en un clima irracional.

El elenco del film está integrado por conocidos artistas del género: Peter Cushing, Herbert Lom, Bárbara Parins, Richard Todd y Britt Ekland.

De complemnto irá "Cuentos de ultratumba", que fue dirigido por Fredie Francis. La película narra lo que sucede cuando un grupo de personas queda atrapado en una cripta. Para pasar el momento, el cuidador del lugar comienza a relatar historias, unidas por un eje central: la cripta.

El profesionalismo de Francis hace del film un excelente exponente del genero, que sólo es comparable al nivel de los artistas. En efecto, actúan sir Ralph Richardson (uno de los más brillantes intérpretes de Shakespeare en la actualidad); Peter Cushing, veterano de muchas lides en el género; Joan Collins; y una segunda línea integrada por Nigel Patrick, Ian Hendry y Patrick MaGee.

Las funciones se llevan a cabo de jueves a martes, a las 21, excepto el domingo que es continuado desde las 17.45.

Exposición de Enrique Sobisch en Wáshington

WASHINGTON, 29. (UPI). — Un artista argentino de quien la crítica dice: "Es un poeta de las artes plásticas", abrió una exposición de sus obras en los salones del Banco Interamericano de Desarrollo (BID).

Enrique Omar Sobisch nació en Córdoba en 1929 y sus obras han merecido la atención de la crítica de más de siete países de América Latina. Ahora tocó a los cultores y críticos de Estados Unidos escudriñar sobre el arte de Sobisch, que tiene sólidos tintes dramáticos.

El crítico César Magrini ha dicho expresivamente de la obra de Sobisch que "es viva y cálida, tempestuosa y excitante, tiene ya ganado un lugar preferente en la plástica de América Latina, a salvo del siempre lastimoso fluir del tiempo".

Entidades literarias

Audición de la SADE. — El sábado, en la audición que por Radio Nacional Mendoza se ofrecerá a las 14.30, en el espacio de la filial local de la Sociedad Argentina de Escritores, el escritor Samuel Sánchez de Bustamante se referirá al cuento como género literario.

Un actor de "Caravana a Vaccares"

Film de suspenso en la pantalla del Cine Center

"Caravana a Vaccares" es el título de la película que ofrece el cine Center, con el complemento de "Defendiendo al ciudadano".

Por un camino de Provenza, en el sur de Francia, una caravana de gitanos, comandada por el Duc de Croyter (Michel Lonsdale) se dirige al festival que se celebra en Saintes-Maries. Con ellos va Stefan Zuger (Michael Bryant) fugitivo de la policía y un americano errabundo y sin dinero, Neil Bowman (David Birney) a quien le confiaron la misión de llevarlo a Estados Unidos en avión. Un hombre que los espera en su auto, intenta acercarse pero es asesinado por Ferenc (Serge Marcquiand) quien esconde el cadáver y sigue, en el automóvil y a prudente distancia, a la caravana. En el trayecto, Bowman conoce a Lila (Charlotte Rampling) atractiva joven que va al festival gitano a tomar fotos y venderlas.

Tras escapar de un intento de asesinato perpetrado por Ferenc, Bowman y el Duc visitan a Henri Czerda (Marcel Bozuffi) el hombre más rico de la región, en su "gran rancho" con plaza de toros. Esa noche, antes que Bowman y Zuger partan, irrumpen doce jinetes con su jefe Gardian (Vania Vilers) y Ferenc, quien intenta secuestrar a Zuger.

Se entabla una lucha recia, pero Bowman y Zuger, escapan en un viejo auto y llegan a la ciudad de Arles. Allí se encuentran con Cecile (Marianne Eggerickx) bella hija del Duc, que luego aparece torturada y muerta.

Actuarán hoy en el Independencia tres coros mendocinos

Hoy, a partir de las 21 y en el teatro Independencia, ofrecerán una audición del "Encuentro provincial de coros". En esta segunda fecha actuarán las siguientes agrupaciones corales: Coro de Cámara de la Universidad Nacional de Cuyo, Municipalidad de General Alvear y Universitario.

El precio de la entrada ha sido fijado en 150 pesos.

Aniversario de la Sociedad de Plásticos

La Sociedad de Artistas Plásticos de Mendoza celebrará los treinta y cinco años de su fundación con un acto, el sábado a las 19.30. Tendrá lugar en el Salón Regina, Entre Ríos 136, Mendoza.

Usará de la palabra la presidenta de la comisión directiva, la artista Rosalía de Flichman y se servirá un vino de honor. Quedará habilitada de este modo una exposición compuesta por óleos, dibujos, grabados y cerámicas de los más destacados plásticos de nuestro medio.

La comisión directiva de la entidad se completa con Zulema Yrazu, secretaria; Noemí Alvarez Rojas, prosecretaria; Alberto Villegas, tesorero; Teresa Citón de Boullade, protesorera, y los vocales Laura de Pichetto, León Ochoa, Miguel Fiordelisi y Ricardo Luna.

Documentales belgas serán exhibidos hoy

Hoy, en el aula magna de la Facultad de Arquitectura y Urbanismo de la Universidad de Mendoza, habrá una exhibición de películas cedidas por la embajada de Bélgica en nuestro país. Se podrán ver "La tira cómica en Bélgica" y "Aventura abstracta", un film que evoca el primer período del arte abstracto partiendo del movimiento, hacia el año 1910, con Vassily Kansdinsky en Alemania y otros propulsores en el mundo.

Roxy: "Ladrón, marido y amante"

En el cine Roxy se exhibe "Ladrón, marido y amante" dirigida por Claude Goretta y protagonizada por Marlene Jobert y Gerard Depardieu.

La historia de Pierre, el ladrón, marido y amante, es la historia de alguien con sus propias normas de conducta respaldadas por la fuerza y vitalidad del protagonista, y por una ternura e ingenuidad que asombra desconcertando. El mundo de Pierre contiene rebeldía, pero está lleno de la poesía de lo cotidiano.

Acompañan a la pareja central, Dominique Labourier, Philippe Leotard, Jacques Debary, Michel Robin, Paul Crauchet, Pierre Walker y M. Jequier.

Hablarán del teatro argentino

El Instituto Cuyano de Cultra Hispánica, en su sede de Aristides Villanueva 289, ciudad, continuará con el curso dedicado a la historia, las letras y el arte. Mañana, a las 19, el doctor Juan Rossi hablará del teatro argentino.

Se recordó que la asistencia es obligatoria para quienes deseen optar a alguna beca de las que anualmente ofrece el gobierno español.

Las inscripciones pueden realizarse en la secretaría de la entidad, de lunes a viernes, de 18 a 20.

Disertación sobre el cuento en un taller literario

Mañana, a las 18.30, en el local de los Hermanos Maristas donde funciona el taller literario de la filial Mendoza de la Sociedad Argentina de Escritores, la profesora y escritora Marta Laura Méndez disertará acerca del cuento como género literario. Asimismo atenderá las consultas de los talleristas y corregirá sus trabajos.

Esta es la primera de una serie de visitas que escritores locales realizarán al citado taller, como colaboración hacia quienes se inician en las letras.

Entregarán mañana los premios de un concurso poético

Mañana, a partir de las 20, en un acto que tendrá lugar en el Instituto Cuyano de Cultura Alemana, Lavalle 417, ciudad, el Centro del taller literario de Mendoza, CETAL, hará entrega de los premios a los ganadores de su primer concurso de poesías. La apertura del acto estará a cargo de la secretaria Elena Guajardo, y para referirse al certamen lo harán la presidenta de CETAL, Ilma Valenzuela y el miembro del jurado Luis Ricardo Casnati. Seguidamente se hará entrega de diplomas y los poetas premiados leerán sus trabajos.

Merecieron distinciones en este certamen los poetas Italo Albino Butoto, Astor Pérez, Eduardo Amieva, Julio Salorio, Ana Ivars de Pascual, Oscar Luis Guevara, Carlos Lagos, Lidia Ayala de Morales, Vilma Vega, Antonio Martín del Olmo, María Isabel Vico, Nélida Alicia Reta de Sardá, Patricinia Gerónima Garay, Nemesia del Val de Jacobsohn y Dalmiro Pérez.

El jurado estuvo integrado por los escritores Vicente Nacarato, Graciela Calí de Molinelli y Luis R. Casnati.

ESTA NOCHE EXCLUSIVA PRESENTACION
VIRGINIA LUQUE
LA ESTRELLA DE BUENOS AIRES
• LOS MANANTIALES
• TITO MARTINO
UNICO DIA DE ACTUACION en:
La Bodega del 900
RESERVA A LOS TELS. 262773 - 262775

La Bodega del 900
HOY CENA SHOW
Gran Gala
VIRGINIA LUQUE
La estrella de Buenos Aires
TITO MARTINO
LOS MANANTIALES
RESERVAS A LOS TELS. 262773 - 262775

EL ACONTECIMIENTO MUSICAL DEL AÑO
VIRGINIA LUQUE
La estrella de Buenos Aires
TITO MARTINO
LOS MANANTIALES
CONDUCCION: SERVANDO E. JUAREZ
MAÑANA y 23 HORAS
LOCALIDADES NUMERADAS EN VENTA
CINE GRAN REX

DECORACIONES
PLANES SIN ANTICIPO - HASTA 10 MESES
Alfombrados - Cortinados - Almohadones - Empapelados - Iluminación - Tabiques - Cielorrasos - Pinturas - Cielorrasos en general - Muebles comulares - Revestimientos de paredes.
TELEFONO 240427
26|9|F|30|9|A

Catilan SWEATERS
toda la moda verano 76/77 con solo visitarnos
Camisas pique linea tennis
Camisas yersey hilo pima peruano
Remeras algodón rayadas marineras
Linea de acrilino y bucle
Ventas por mayor y menor
Ramallo 2309 Alt. Av. Cabildo 4400
BUENOS AIRES

ARCO S.A.
OFERTAS FIN DE SEMANA

TOMATE TRITURADO Bot. 1 Kg., s/envase	$	58
QUESO CUARTIROLO Sostenido o cremoso, el Kg.	$	165
QUESO DE RALLAR Sardo, el Kg.	$	258
SALAMINES Estacionados, picado fino, el Kg.	$	178
MORTADELA CILINDRO Entera o trozada, el Kg.	$	99
ANCHOAS EN SAL Lata 1½ Kg., cosecha 1976	$	198
ESCABECHE Fco. 250 Grs., cebolla, pepino, pickles	$	29
MARGARINA "Nueva Freska" 200 Grs.	$	48
DULCE DE LECHE Pote de 1 Kg.	$	158
MAYONESA RI-K Fco. 140 Grs.	$	42

SABADO ABIERTO MEDIO DIA POR BALANCE
R. E. de SAN MARTIN 1957
Tel. 252932 - Mza
MAGIO
30|9|F|30|9

?
visitó nuestra exposición permanente del mueble
WROBEL
ESTILO EN MOBILIARIOS
Avda. España 1220
Mendoza Tel. 232750
CREDITOS LIBRES

La Bodega del 900
HOY CENA
NOCHES BAILABLES
ORQUESTAS TODOS LOS RITMOS
RESERVAS a los Tels. 262773 - 262775

HOSTERIA CERRO DE LA GLORIA
ZOOLOGICO
CENA - SHOW
CON
Grandes Valores del Tango
CON
* Roberto Achával
* Roberto Grandi
* Hnos. Olguín
* La Revista de la Risa
* Rafael Rodríguez
* Atlantis
y la actuación especial de
Ibis Luccheti de Cepparo
Reserve su mesa al tel. 250130
MAGIO
30|9|F|30|9

ESTUDIANTES..! VIAJE DE PROMOCION CHILE O CARLOS PAZ
EXC. 10 DIAS (TODO INCLUIDO)
CONTADO TOTAL $ 13.900
ANTICIPO DE $ 6.900
5 CUOTAS DE $ 2.100
10 CUOTAS DE $ 1.400
CUSSAN - Necochea 40 - Local 2 - MENDOZA
30|9|F|34019|2|1

EMPRESA DE BANQUETES
"EL FAISAN"
COMUNICA:
A Empresarios, Clubes, Instituciones y Público en general,
que ahora cuenta con salón de fiestas para 800 personas con playa de estacionamiento.
LUNCH 5º ANIVERSARIO
OFERTA COMPLETO POR PERSONA $370
SALON IDEAL PARA PRESENTACIONES DE:
Productos - Desfiles de modas - Despedidas o Fiestas en General
TENEMOS LOS MEJORES PRECIOS DE PLAZA - FACILIDADES
Solicite su presupuesto. ALQUILER DE SERVICIO SIN LIMITE.
Atendido por sus dueños.
JUAN DE DIOS VIDELA 595 Esq. ALPATACAL
TEL. 214111 - MENDOZA

CINES Y TEATROS

CENTRO

AMERICA - Hoy de 14 a 24 h.: "PIAF" y "ULTRAJE A LA INOCENCIA".

CENTER - Hoy de 13.45 a 24 hs.: "CARAVANA A VACCARES" y "DEFENDIENDO AL CIUDADANO".

CINEMA - Hoy, de 14 a 24 h.: "EL PRINCIPITO" y "AVENTURAS DEL OSITO PANDA" y "TARZAN Y EL MUCHACHO DE LA SELVA".

CONDOR - Hoy de 14.30 a 24 hs.: "UNA PURITANA EN APUROS" y "UN ARBOL DE HOJAS ROSAS".

LAVALLE - Hoy de 14.15 a 24 hs.: "YA SOY MUJER" y "LAS COSAS DE LA VIDA".

LUXOR - Hoy de 13.30 a 24 h.: "DOS MISIONEROS REBELDES" y "EL SAMURAI".

OPERA - Hoy, 14.30 a 24 hs.: "FACTOR HUMANO" y "UN REPETABLE ASESINO".

PREMIER - Hoy, de 14 a 24 h.: "UNA VENTANA AL CIELO" y "ENTRE DOS DESTINOS".

ROXY - Hoy de 14 a 24 h.: "LADRON MARIDO Y AMANTE" y "LOS CAMINOS DE KATMANDOU".

REX - Hoy de 14.30 a 24 hs.: "LA HISTORIA DE ADELA H." y "POR UNOS DOLARES MAS".

TEATROS

SELECTRO - Hoy 21 hs.: "CUENTOS DE ULTRATUMBA" y "ASILO DEL TERROR".

AUTOCINE BROADWAY - Hoy 21.15 hs.: "VEREDICTO" y "ESCALERA DE CARACOL".

EL CERRO CINE AUTO - Hoy 21 hs.: "ROLLERBALL" y "EL CANTO CUENTA SU HISTORIA".

GRAN AUTOCINE MENDOZA. - Hoy 21 hs.: "POR ORDEN DEL PADRINO" y "SUECIA, INFIERNO O PARAISO".

TEATROS

U.N.C. - Escuela Superior de Teatro - Elenco Teatro Universitario - Obra: "STEFANO". Autor: Armando Discépolo. Sala: Club Social y Deportivo "La Dormida" de La Dormida. Hoy a las 22 hs.

GODOY CRUZ

PLAZA - Hoy 21 hs.: "El canto cuenta su historia" y "Los vampiros los prefieren gorditos".

SPORTSMAN - Hoy 21 hs.: "Amor 67" y "La pubertad".

GUAYMALLEN

VICTORIA - Hoy 21.15 hs: "Infierno en la torre" y "Dibujos Animados"

MAIPU

ARGENTINO - Hoy 21 hs.: "Sola" y "La tregua"

IMPERIAL - Hoy 21 hs.: "Dos locos en el aire" y "Hoy le toca a mi mujer".

PALMIRA

COLON - Hoy 21 hs.: "Tu me enloqueces" y "Lo bueno, lo malo y lo feo".

SAN MARTIN

CERVANTES - Hoy 21.15 hs.: "Cama con música" y "Dos lindas chicas en mi pijama".

MONUMENTAL - Hoy 21 hs.: "Los hombres piensan solamente en eso" y "Mi novia él".

RIVADAVIA

ALFA - Hoy 21.15 hs.: "Mayerling" y "¿Qué hago?... cambio marido".

DUCAL - Hoy 21.15 hs.: "Amigos y amantes" y "Diario de una esposa desesperada".

LA CONSULTA

REAL - Hoy 21.15 hs.: "Nos habíamos amado tanto" y "Un ardiente deseo".

SAN RAFAEL

IDEAL - Hoy de 14 a 24 hs.: "Agente Nº 1" y "La fuga increible".

IMPLEMENTOS
GIAMBENEDETTI G·H
MAQUINARIAS AGRICOLAS
STABIO S.A.I.C.
MENDOZA · SUCESTE · TUNUYAN · LA CONSULTA · SAN RAFAEL

CAMPO 4.310 HECTAREAS
VENDO: En Tupungato a metros ruta hormigonada tierras de 1ª para cultivos y gran parte montes y pastos naturales para hacienda y caprinos. - 9 de Julio 1539 - 2º Piso - Esc. "N".
30|9|C|802|30|9

POTRERILLOS Vendo Terreno
Urgente 1.700 m2. - Arbolado $ 600.000 a convenir
Mitre 534 - 1º p. Of. 4 - Teléf. 244898 - Mendoza
30|9|F|34076|30|9

OFERTA: RASTROJEROS USADOS GARANTIDOS
Reparados en nuestros talleres
RASTROJEROS Diesel 64 al 74
Parte contado, saldo hasta 24 meses
QUINTO MESCHINI S.A.
JOSE FEDERICO MORENO 1138
TEFS. 241149 - 246665 - MZA.

IMPORTANTE INDUSTRIA
METALURGICA DE MENDOZA
NECESITA ALQUILAR
SALON PARA VENTAS DE REPUESTOS MINIMO 40 METROS CUBIERTOS
en la ciudad de San Rafael - Dirigirse por carta a:
PASAJE VITAL 435 — GODOY CRUZ — MENDOZA
29|9|F|33885|30|9

Rastrojero 1967
Particular Vende Contado
SAN MARTIN 1794
Godoy Cruz
TELEFONO 291269
30|9|T|1311|30|9

EMPLEADO ESCRITORIO
Necesita Imp. Empresa. Servicio Militar cumplido. Excelente persp. de progreso. Av. de Acceso 1035. San José - Guaymallén
30|9|C|648|30|9

NYLON - TEFLON
EN BARRAS Y PLANCHAS
AYLES
SAN MARTIN 419

CEMENTO $ 430
CAL ..... $ 210
RIPIO O ARENA
EL VIAJE ..... $ 3.000
SALPICRETTE . $ 840
TACURU ..... $ 1.250
TODO PARA LA CONSTRUCCION
Corralón Villa Nueva - B. de os Andes 3675 - Tel. 260555. Villa Nueva - Guaymallén.
30|9|F|34119|4|10

VENDO DEPOSITO
700 m2.
Pleno centro de San Martín, con Oficinas y Sanitarios. - Recibo terreno - Doc de uva. Facilidades, Talcahuano y B. Sur Mer M 2 - B 4 G. Cruz.
30|9|C|780|30|9

HOTEL
VENDO
40 habitaciones con baño privado.
Teléfono 217785
30|9|C|644|30|9

SOLICITAMOS
MECANICOS DIESEL
Para reparaciones de camiones y máquinas viales. Concurrir con documentación, certificados de estudios y trabajos anteriores. Preferentemente radicados zona Este.
ZANETTINI INDUSTRIAL S.A.C.I.F. - RUTA 7 Km. 1035. SAN MARTIN - MENDOZA 30|9|F|34022|1|10

ENOLOGO
SOLICITA Bodega de 65.000 Hl. de capacidad, ubicada a 75 Km. de Mza.
Se requiere experiencia mínima de 5 años.
Remitir antecedentes y pretensiones a:
"Bodega" (2) Poste Restante Diario LOS ANDES
2|10|C|738|3|10

HUGO EDUARDO BESSO
CAMPOS
470 Has. a 40 Km. de Río Cuarto. - 3 poteros poste quebracho nuevo. - 2 molinos con sus respectivos tanques, agua a 15 Mts. Casa encargado. - Alfalfa. - Trébol. - Centeno. - Pasto llorón.
VENDO. - HOTEL NUTIBARA. - TELEFONO 244658 (MZA.).
30|9|C|853|30|9

Magnífico Terreno
VENDEMOS
6ª Sección. Ideal p/departamentos, zona residencial. Inf.: C. E. Barrera Oro - Mitre 1378 - Ciudad.
30|9|F|34070|30|9

MATERIAL ELECTRICO
OFERTA ESPECIAL
el m.
Caño luz 5/8 mop. ... $ 110
Cable 1 mm2. norm. . $ 11
Cable 2 mm2. norm. . $ 22
Cable paralelo 2.050 .. $ 9
Cable plancha ..... $ 48
Cable TV ..... $ 20
Y MUCHO MAS
ELECTRO COLON
COLON 388 - TELEF. 221268 G. CRUZ.
30|9|F|29478|30|9

LADRILLONES
$ 8,50 c/u.
ARENA y RIPIO
6 Mts. $ 3.000
PEDIDOS TELEF. 262109
27|9|C|964|2|10

CEMENTO $ 430
Todo para la Construcción
Godoy Cruz 3171 - Villa Nueva - Teléfono 261689
5|9|F|25115|Pte

Papa para Semilla
Variedad KENNEBECK Y SPUNTA
PRIMERA MULTIPLICACION
"ALGUACIL Hnos."
ADMINISTRACION: E. GONZALEZ 521 Godoy Cruz - MENDOZA TELEFONO 222752
VENTAS: Mdo. Coop. Prod. - Ptos. 85-90 - Sarmiento y Pampa, Güén - Mza. - Teléf. 260466
30|9|F|29475|2|10

LADRILLEROS
ALQUILO TIERRA
para fabricación de ladrillos cerámicos o comunes. Con casa y agua. Teléfonos 290008-247014. De 6 a 13 y de 15.30 a 19.30 horas.
29|9|T|1259|30|9

Pintamos
HOY SU CASA
Empapelados - Refacciones
MURAL
PAGUELO EN 10 CUOTAS
Godoy Cruz 246 Teléfono 252971
15|9|F|27814|30|9|A

Vendo Almendras
Productor vende 10.000 kilos almendras en cáscara. Precio sesenta centavos dólar kilo puestos en Santiago. - Cartas: Casilla 13938. Teléfono 253935, Santiago, Chile.
26|9|C|452|2|10|A

Viajantes Libres y Revendedores
Que visiten almacenes, supermercados y negocios afines en Mendoza, San Juan y San Luis y que deseen anexar interesante producto venta masiva, necesitamos. - Interesantes utilidades. Dist.: K. L. N. - PARDO 363. - MENDOZA. - TELEFONO 290439.
30|9|C|818|30|9

SALON CENTRICO
Nuevo, con vidriera, 83 m2. con entrepso: baño, etc., en venta y otro en alquiler de 72 m2., con amplia vidriera. Informes: R. BOLLETTINO — PATRICIAS MENDOCINAS 824 — TEL. 247141
30|9|F|34050|30|9

BARBECHOS
VIVERO TRES PORTEÑAS
TINTAS - BLANCAS Y OTRAS
ALAMOS HIBRIDOS Y OTROS
RIVADAVIA 23 — TELEFONO 5 — PALMIRA
31|8|F|2213.|Pte.

BARBECHOS
TINTAS - BLANCAS - FINAS y COMUNES
Controlados por INV y Ministerio de Agricultura
VENDE: "VIVERO LUJAN"
BRANDSEN s/n. - TELEFONO 980655 - PERDRIEL - LUJAN
30|9|F|34065|30|9

GUIA PROFESIONAL

MEDICOS

MAMOGRAFIAS SENOGRAFO DE MOLIBDENO
Dr. J. M. Castillo
Dr. E. R. Briggs
Dr. P. P. Lémole
NECOCHEA 455
TURNOS: 256993
26|9|C|660|31|10

C.E.A.M.
Centro Estudios Afecciones Mamarias.
Atienden Dres.:
R. OLIVERA
O. SOLER
E. GAGO
M. DE SOLCHAGA
Mañana: lunes y viernes de 10 a 12 - Tarde: diariamente de 16 a 20.
Catamarca 83 Dpto. 61 - TELEFONO: 290185
1|9|F|24687|Pte.

Dr. I. KALIMAN
CLINICO
Lunes a viernes 16 a 20 hs. Atiende mutuales. Sargento Cabral 706. Ciudad. Tel. 290500.
7|9|F|25447|Pte.

Dr. OSCAR CAMINOS
MEDICO
Nuevo consultorio: 9 de Julio 1540, 1º Piso. Turnos 254793. 11 - 12.30 y 17 - 21 hs. Mutuales.
7|9|F|25809|Pte.

Dr. FERNANDO E. ALONSO
CLINICA MEDICA - DIABETES
Nuevo domicilio Consultorio: Chile 934 - Teléf. 243824.
15|9|F|27734|Pte.

Dr. ANGEL C. NAVARRO
Cirugía - Atiende lunes, miércoles y viernes de 17 a 20 hs. Reserve turno. Alpatacal 2755. Teléf. 214325.
1|11|F|Pte.|A.

UNIMEV
Dr. JORGE ROBLES
Clínica Quirúrgica Digestiva
Turnos: Manzana S - Casa Nº 10
9|9|F|25588|Pte.|A.

APARATO DIGESTIVO

Dr. DANILO FERNANDEZ
Cirugía - Aparato Digestivo. - 18 a 21 - San Juan 685 - 218511-291474.
23|9|C|785|22|10

Dr. JOSE MARTIN
Hígado. Vesícula. Vías Biliares. Páncreas. Diariamente 18 horas: Gral. Paz 173. Tels. 250174-242998.
9|9|C|071|072|8|10

VIAS URINARIAS

Dr. ALBERTO D. BEKERMAN
UROLOGO
9 de Julio 1189 2º Piso. Dpto. 15. Turnos: 231915 - 247445.
20|4|F|62034|Pte.

DOCTOR
ANTONIO C. LINARES
UROLOGO
Martín Zapata 572 - Turno teléf. 231391.
18|9|C|314|17|10

Dr. IGNACIO J. ROMEO
CIRUGIA VIAS URINARIAS
Cirugía general. Diariamente desde 17 horas. Pedir turno. República de Siria 325. Teléfono 292220..
7|3|F|49557|Pte.

Dr. JOSE DANIEL LOPEZ LAUR
UROLOGIA
Consultorio martes y jueves. - V. Zapata 30. 2º P. Mendoza. Turnos: Tel. 245285.
22|9|C|202|21|10

Dr. ALBERTO PABLO CORICA
UROLOGO
Colón 532. Turnos: teléfonos 240835 y 252553.
17|8|F|99029|Pte.

DOCTOR
JORGE LEOPOLDO FAVIER
Médico Cirujano - Esp. Vías Urinarias. San Juan 1455 - 3er. Piso, Dep. 9.
30|8|F|Pte.-A.

Dr. MANUEL BIANCHI
Riñón, vejiga, próstata y genitales. Esterilidad masculina. Lunes, miérc. y viernes de 16 horas. Tel. 256234. Agustín Alvarez 250.
4|6|F|66024|Pte.|A.

ENDOCRINOLOGIA

Dra. SOFIA FRIDA SCHERBOVSKY
Tiroides - Obesidad - Esterilidad - Diabetes - Crecimiento y desarrollo. Adolescencia. Solitar turno a los teléfs. 257402-258616. MUTUALES. José Federico Moreno 2760. Ciudad. En San Martín, Miércoles Sanatorio Argentino.
4|4|Pte.|A.

VARICES

Dr. SPINETTA REGUERO
Junín 218. Barrio Bombal. Tel. 244111. Pte.

PSIQUIATRAS

DOCTOR
JOSE SANTIAGO DI BARI
MEDICO PSIQUIATRA
Lunes, miérc., vier., 16 hs. Benielli 2593. 6ª Secc. Ciudad. 218988.
16|9|C|656|18|10|A

ESPECIALISTAS EN SEÑORAS

Dr. HUGO BRANDI
GINECOLOGIA Y OBSTETRICIA
San Lorenzo 226. - Turnos: 243286. Mutuales.
30|7|F|93026|Pte.

Dr. DAVID ELIGIO TORIANO
Embarazos - Partos - Mutuales. Lunes a viernes. Turnos 243490. España 756. Ciudad.
5|9|C|323|5|10

Dr. ANGEL VICTOR GIL
Ginecología y Obstetricia
Avda. España 603 - Teléfono 249270 - Solicitar turno.
29|9|C|607|30|9

Dra. ELVIRA AXENFELD
Señoras - Embarazos - Partos. Lunes, miércoles y viernes, 17 a 21 hs. Pedir turno. San Martín 1881. Depto. 1. Tel. 216150.
19|2|F|43462|Pte.|A

GARGANTA NARIZ Y OIDO

Dr. LUIS E. MONETTI
10 - 12 - 18 - 21 horas. 9 de Julio 1050 Teléf. 249323. Particular: Teléfono 246661.
10|3|F|53157|Pte.

Dr. CORRALES
Especializado en Europa. Solicitar turno. Perú 1251. T. 257715-249447.
14|8|F|98234|Pte.

Dr. RAUL JOSE BONSANGUE
GARGANTA - NARIZ - OIDOS
Turnos teléfonos 258555 y 262630. 25 de Mayo 1413.
10|5|Pte.|A

ASMA Y PULMON

ASMA Y PULMON
Dr. CARLOS JOSE PUGA
Turnos teléfonos 245570 y 290479. Mitre 521, Dep. 2.
28|9|C|82|27|10

Dr. SALVADOR SHOCRON
VIAS RESPIRATORIAS
Atiendo mutuales en consultorio. Amigorena 30. 4º Piso. Dpto. "C". Turnos: Teléf. 244777.
19|8|F|20103|Pte.|A

ASMA Y ALERGIA

Dr. SALOMON BOUERI
Dr. ARNALDO BOERO
Dr. EDUARDO PENA
Corrientes 39 - Teléfono 251591
11|8|F|96456|Pte.

Dr. LUIS BROITMAN
ALERGIA
Patricias Mendocinas 624. Planta baja. Local 9. Teléf. 249907. - Se atienden mutuales.
4|6|F|65875|Pte.|A

CIRUGIA ESTETICA

Dr. J. SANANES
Jefe de servicio Sala 1 Hospital Emilio Civit. Cirugía de nariz, mamas, adiposidades, injertos, quemados. Pedir turno. P. B. Palacios 1260 (Ituzaingo). T. 257319-251391.
7|3|F|Pte.|D

Dr. HUGO SALOMON
Unicamente cirugía estética funcional de nariz. Clínica Godoy Cruz. Godoy Cruz 333. Teléfonos 215951 y 215952. Mutuales.
Pte.|F|D

ESPECIALISTAS DE LA PIEL

Dr. ALBERTO J. GRINBERG
Enfermedades de la piel. Alergia dermatológica. Nueva dirección: 9 de Julio 1540. 1er. P. Turnos T. E. 254793.
7|9|F|25816|Pte.

Dra. ANA SMALIK
Ex médico Asistente Univ. Viena. Necochea 31, 1º P. Dpto. 5. - Turnos: Teléfono 225613.
23|9|C|354|20|10

ALBERTO TORRES CORTIJO
MEDICO DERMATOLOGO
Av. Emilio Civit 43 (altos). Turnos: Teléfono 255356.
28|9|F|Pte.

OCULISTAS

Dr. ZALDIVAR
Dra. MISTELI
Nueva dirección: Av. Emilio Civit 685, Ciudad, Teléfonos: 257000 - 257100
8|7|F|Pte.

Dr. M. MARCHEVSKY
OCULISTA
Consultas de 11.30 a 12.30 y de 16 a 20 horas. Rioja 1130. T. 247996.
25|3|F|94036|Pte.

CLINICA DE OJOS
Atendida por
16 Médicos Oftalmólogos y 6 Auxiliares Técnicos Universitarios
Consultorio externo de 8 a 21 hs. Guardias permanentes. Cirugía e internación. Atención de particulares y mutualidades. Av. España 888. Teléf. 248856.
18|3|F|42513|Pte.

ODONTOLOGIA

VICTOR M. PICCIONE
Doctor en odontología. Cirugía de boca y huesos de la cara. Lunes, viernes 10 a 12; martes, jueves 15 a 18. Sanatorio Policlínico de Cuyo. Tel. 243000. Part. 255547.
29|7|F|Pte.

Dr. JUAN ANGEL BRANDI ZAPATA
Doctor en odontología. RAYOS X. Pedir Turnos: 10 a 12 y 16 a 20 hs. San Juan 741 - Turnos tel. 241869.
2|9|F|21511|30|9

ORTOPEDIA

ORTOPEDIA WALDMANN
Soportes y botas para pie plano, corsets para columna, fajas y aparatos para estómago, medias y vendas para várices.
Lavalle 162 - 250661 - Mendoza
Alsina 270. Teléfono 21835. San Rafael.
19|5|F|69960|Pte.

HUESOS

Dr. VICENTE ARAGONA
TRAUMATOLOGIA y ORTOPEDIA
Rivadavia 430. Planta baja. Dpto. 1. Turnos: 246935 - 241775.
20|8|F|Pte

REUMATISMO

Dr. MANUEL MENA
Reumatólogo - Enfermedades de columna vertebral, brazos doloridos, ciática. Atiende de 15 a 20 hs. Buenos Aires 226. Lunes a sábados.
20|3|Pte.

Dr. JULIO F. SANCHEZ
De viaje de estudio a Europa no atiende hasta nuevo aviso. Rivadavia 141. Teléf. 291994.
14|9|F|Pte.

Dr. RAUL BISTUE
Nuevo domicilio: Chile 934, Cdad. Teléfono 243824 - Ciudad.
14|9|C|027|13|10

Dr. RICARDO BARCENILLA
Rivadavia 578 - Planta baja - Dpto. 5 - Ciudad - Turnos 17 a 20.30 hs. Teléfonos 292020 - 221910.
28|2|F|48167|Pte.|A

RADIOLOGIA

Dres. RICARDO HORENSTEIN MARTHA G. de HORENSTEIN
Radiografía - Radioterapia. Colón 185. 8º Piso. Teléf. 242747.

Dr. OSVALDO BIELLER VIOTTI
Reumatología. Lunes a viernes 17 a 20 hs. Miércoles 16 a 20 hs. Espejo 593. Planta baja. Teléfonos 218197 - 220596.
24|9|F|Pte.|A

PARTERAS

CELINA E. M. de ARNEDO
PARTERA NACIONAL
Catamarca 585. Ciudad. T. 242388. Pedir turno.
29|F|99490|Pte.

ESTHER C. de SANANES
Partera nacional. Diariamente de 16 a 20 hs. Solicitar turno. Pedro B. Palacios 1260 (Ituzaingo) entre Catamarca y Lavalle. Teléfs. 257319 y 251391.
7|4|F|Pte.|D

DELIA MASCAREÑO de GOMEZ
OBSTETRICA NACIONAL
Pedir turno. Pellegrini 945. Godoy Cruz. Teléfono 292214.
1|9|F|97477|30|9

LIDIA M. de CUARTAS
PARTERA
25 de Mayo 770. Mendoza. Teléfono 247223.
22|9|F|Pte.

R. SARA GATANI
Obstetra - Parto sico-profiláctico. Entre Ríos 73, 1º Piso. 15. De 11.30 a 12.30 y de 16 a 20.30. Teléfonos 214110 y 222253.
4|2|F|44078|Pte.|A

PSICOLOGIA

Lic. ROSA M. VAISBEIN
PSICOLOGA
Trastornos de conducta y aprendizaje. Orientación vocacional. - Turnos: 230139. José F. Moreno 1742. Mendoza.
10|9|C|941|11|10

Lic. LIDIA ULLOA DE ANELLO
PSICOLOGA
Niños, adultos. Nuevos métodos. Atención mutuales. Turnos teléfs. 224683 y 293204, de 16 a 20 hs. P. Mendocinas 634 7º Piso, Dpto. 77.
17|9|F|28481|30|9

AVISOS CLASIFICADOS

Compra y Venta de Propiedades

AA PROPIETARIOS directos compramos o permutamos casas, departamentos, negocios, lotes, terrenos, fincas, campos incultos, estancias, galpones, locales para satisfacer pedidos reales. Ofrecer a C. E. Barrera Oro y J. P. Landart. Mitre 1378. - T.E. 257726, Mendoza.
5|9|F|24902|Pte.

A/DUEÑO compro casa ubicada. Preferentemente antisísmica. Provivienda. Perú 1214. T. 218277-255813. 258054.
28|9|C|323|30|9

AA/PROPIETARIOS que deseen vender su propiedad. Provivienda asegura venta rápida y ventajosa. Solicite tasador sin compromiso. Perú 1214. T. 218277 255813 - 258054.
2|9|C|538|30|9

"A" COMPRO casa, departamento, lote, local. Operación inmediata. Moll Inmobiliaria. Gutiérrez 567. Teléfonos 250524 - 214266.
23|9|F|31513|1|10

A PROPIETARIO compramos casa, departamento, lote o finca. Godoy & Pelaia. Máxima seriedad inmobiliaria. Gutiérrez 585. Teléfs. 258543 - 251597.
22|5|F|81131|Pte.

A $ 1.850.000, T. $ 3.700.000, amplia casa B|Supe; 4 dormitorios c|placares, L|comedor, cochera, pieza servicio, despensa, patio c|churrasquera, C|comedor c|artefactos. - Provivienda. Perú 1214. 30|9|C|869|30|9

A $ 1.750.000. T $ 3.500.000, casa nueva B|Santa Ana, jardines, L|comedor c|estufa Hogar, 3 dormitorios c|placares, cocina c|artefactos, cochera, patio, fonio c|jardines. - Provivienda. Perú 1214. 30|9|C|869|30|9

A ESTRENAR casas 3 dormitorios, con y sin dep.|servicio pesos 4.400.000. Urbana Inmobiliaria. 9 de Julio 315, Mendoza.
30|9|C|832|30|9

A DEPARTAMENTO 2 dormitorios cerca Barrio Trapiche. Total pesos 1.800.000. Urbana Inmobiliaria. 9 de Julio 315, Mendoza.
30|9|C|832|30|9

A LOTE 5ª Sección 16 x 39 100 mts. Parque. Urbana Inmobiliaria. 9 de Julio 315, Mendoza.
30|9|C|832|30|9

A ESTRENAR antisísmica 2 dormitorios. Barrio Santa Ana. Vendo. Mtire 1456. Ciudad.
30|9|C|855|2|10

A ZONA industrial 2 Has., derecho agua, galpón, casa, luz, fuerza. Contado $ 2.650.000 y facilidades. T. 222331.
30|9|F|29506|30|9

A $ 450.000, T. $ 900.000, departamento material. Villa Nueva. 2 habitaciones, c|comedor c|artefactos, baño completo, patio. - Provivienda, Perú 1214.
30|9|C|869|30|9

A INTERESADO vendo casa antisísmica, 2 dorm., con 750.000 y facilidades. 216796.
30|9|C|860|30|9

A $ 1.250.000. T. $ 2.500.000, chalecito B|Gráfico, Godoy Cruz. L|comedor, 3 dormitorios c|placares, c|comedor, cochera, amplio patio. Provivienda. - Perú 1214. 30|9|C|869|30|9

A. MINNI vende casa calle Alvarez Condarco, San José, pesos 800.000 y facilidades, permuto por casa mayor precio. Bandera de los Andes 2829.
30|9|F|34108|30|9

A. MINNI vende (2) fincas, seis Has. parral y viña, casa, luz, riego y pozo, Nueva California, $ 2.200.000, saldo facilidades, recibo camioneta. Bandera de los Andes 2829.
30|9|F|34107|30|9

A. MINNI vende casa con departamento al fondo, San José, $ 450.000, sado facilidades. Bandera de los Andes 2829.
30|9|F|34106|30|9

A. MINNI vende casa antisísmica, Benegas, Godoy Cruz, $ 500.000; saldo $ 30.000; mensuales. Bandera de los Andes 2829.
30|9|F|34103|30|9

A. MINNI vende terreno 8.000 mts. Km. 8, a 40 metros Carril Nacional, $ 450.000; saldo facilidades, recibo camioneta. Bandera de los Andes 2829.
30|9|F|34105|30|9

A. MINNI vende casa calle Uruguay, San José, $ 800.000; saldo facilidades o permuto por casa más grande o negocio con propiedad. Bandera de los Andes 2829.
30|9|F|34104|30|9

ANTISISMICA 5ta. Sección amplia, 4 dormitorios, dependencias $ 10.000.000, estrenar Bombal, calefacción 4 dormitorios, 3 baños, estar, dependencias, jardín, garaje, $ 18.000.000. Otra Bombal 3 dormitorios, escritorio, garaje doble, dependencias patio $ 15.000.000 - Estrenar Dorrego 3 dormits., $ 5.000.000 Bº Santa Ana 3 dormitorios $ 3.200.000. Bº Judicial estrenar, 3 dormitorios $ 3.000.000 - Informes Godoy & Pelaia - Gutiérrez 585 - Tel. 258543, 251597.
29|9|F|33790|30|9

AMERICANA... estrenar Dorrego, 3 dormitorios, dos baños, cochera, patio. Vendo urgente - Espejo 183 - 6º Piso - Oficina 48. Teléfono 250102.
28|9|C|308|30|9

ATENCION magnífico terreno Godoy Cruz, pegado Bombal, ideal grupo casas, 1.700 m2. oportunidad $ 6.500.000, facilidades. Godoy Cruz & Pelaia. Gutiérrez 585. 258543 - 251597.
30|9|F|33937|30|9

ANTISISMICA 3 casas centro San José, 2 dormitorios, cocina, baño, comedor, garaje, con todos los servicios. Godoy Cruz 1933, San José.
30|9|C|743|30|9

ANTISISMICA chalet centro San José, 3 dormitorios, living comedor, sala de estar, baño, cocina, garaje, pieza de servicio con baño, un parque al fondo, y patio embaldosado, Godoy Cruz 1933, San José.
30|9|C|743|30|9

ANTISISMICA San José, comedor, 3 dormitorios, cochera, Maipú 119, Godoy Cruz.
30|9|C|745|30|9

ANTISISMCA tres dormitorios, dependencias en Benegas. Total $ 1.550.000. Teléf. 215085. de 16 a 20 horas.
30|9|C|752|1|10

ANTISISMICA 2 casas corte antiguo céntricas, ideal oficinas, depósito etc. Urbana Inmobiliaria. 9 de Julio 315 Mendoza.
30|9|C|832|30|9

ANTISISMICA, total 2.800.000. Godoy Cruz 3 dormitorio, facilidades. Quiroga, 222508.
30|9|F|34046|30|9

ANTISISMICA Las Heras, vendo dormitorio, comedor, cocina, baño, patio, total 65.000.000, facilidades. Corrientes 148, Teléfono 255993.
30|9|C|833|30|9

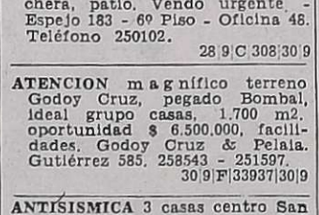

ANTISISMICA, Godoy Cruz, gran living comedor, tres dormitorios, patio, garaje, vende Troglia, Teléfono 240131.
30|9|C|819|30|9

ANTISISMICA nueva, Barrio Trapiche, cerca San Martín Sur, 2 dormitorios y dependencias, garaje, patio. $ 3.300.000 con 1.100.000 contado y facilidades. Recibo coche. T. 225013.
30|9|F|29481|30|9

APURADO vendo casa, en Benegas, impecable, total 1.350.000, facilidades. San Martín Sur 80, Godoy Cruz. 221087.
30|9|F|29483|30|9

ANTISISMICA esquina en el corazón de Godoy Cruz, con salón amplio para negocio, casa familia. Vendo. Acepto permuta. San Martín Sur 80, Godoy Cruz.
30|9|F|29485|30|9

APROVECHE 2 dormitorios, cochera, superficie 340 m2. Contado 100.000, facilidades. San Martín Sur 1107, Godoy Cruz. 225842.
30|9|C|29489|1|10

ANTISISMICA 3 dormitorios, Godoy Cruz, vendo, entrada vehículos, fuerza, galpón, fosa. - Ancor Inmobiliaria - 259797.
30|9|C|840|30|9

ANTISISMICA sobre San Martín Sur, 3 dormitorios, dependencias, contado, facilidades. Aristides Villanueva 451 - 247020. Cicchitti.
30|9|C|852|30|9

ANTISISMICA Barrio Infanta, 2 dormitorios, dependencia, total 250.000.000 anticipo 50 % Patricias Mendocinas 1608, ciudad.
30|9|F|34110|30|9

ANTISISMICA Godoy Cruz, 2 dormitorios, dependencias, antigüedad 1 año, total 350.000.000, anticipo 50 %. Patricias Mendocinas 1608, ciudad.
30|9|F|34111|30|9

ANTISISMICA, 3 dormitorios, dependencias, Godoy Cruz. Total 270.000.000. Anticipo 120.000.000. José Federico Moreno 1575.
3|9|F|34140|30|9

BARRIO Bombal vendo hermosa casa estrenar, 3 dormitorios. - Colón 293. Teléfono 249914.
27|9|C|415|1|10

BOULOGNE Sur Mer lote 400 m2. Hoy quemo $ 3.000.000. Facilidades. Aristides Villanueva 451 - 247020. Cicchitti.
30|9|C|852|30|9

CASA a una cuadra Gigante, tres dormitorios, living comedor, cocina, baño; contado $ 500.000, saldo $ 15.000 mensuales. - Juju 123.
29|9|T|1261|30|9

CASA en Bº Espejo, 3 dormitorios, living comedor, cocina-comedor, baño instalado; contado $ 700.000, saldo convenir. Juju 123.
29|9|T|1262|30|9

CON $ 950.000 contado, saldo convenir, dueño vende casita antisísmica, Félix Suárez 884. Villa Nueva.
29|9|F|33927|30|9

CASITA modesta sobre 500 m2., frutales, parral, Villa Nueva, $ 1.100.000. Facilidades. Teléfono 215085. De 16-20 horas.
30|9|C|752|30|9

CAMPO 105 H. Gustavo André Lavalle. Vendo. Haga finca. Córdoba 45.
30|9|C|779|30|9

COMPRO finca para cámping, hasta 20 hectáreas, ofertas. Corrientes 148, Tel. 255993.
30|9|C|833|30|9

CUADRA 5ª Sección, vendo casa total 2.500.000, facilidades. Quiroga 222508.
30|9|F|34047|30|9

CASITA 2 ambientes, servicios completos. - Contado 70.000.000, facilidades. - San Martín Sur 1107, Godoy Cruz, 225842.
30|9|F|29487|1|10

COMPRO terreno de 3.000 a 5.000 m2. en cualquier zona de radicación industrial. Tel. 258909.
30|9|T|1338|30|9

COMPRO departamento céntrico hasta $ 500.000.000. Teléf. 240131.
30|9|C|819|30|9

CASA pegado Roca y San Martín, 3 dormitorios, patio, garaje. Total $ 2.200.000, facilidades. Aristides Villanueva 451, 247020. Cichitti.
30|9|C|852|30|9

CASA Barrio Infanta Mercedes, 3 dormitorios, dependencias. Contado $ 1.200.000 y 3 años. Aristitudes Villanueva 451. 247020. Cicchitti.
30|9|C|852|30|9

CASA con amplio salón esquina en Barrio Santa Elvira. Vendo. Total $ 120 millones m/n. con facilidades. Mitre 1456. Ciudad.
30|9|C|855|2|10

CASA corte antiguo sobre calle Olascoaga Cdad. 400 m2. Vendo - Permuto. Mitre 1456. Ciudad.
30|9|C|855|2|10

COMPRO a particular lote 5ª o 6ª Sección. T. 255449.
30|9|F|29504|30|9

CASA antisísmica vendo en San José, 300 metros de terreno y 100 metros cubiertos, 2 dormitorios y dependencias. Tel. 258006.
30|9|C|863|30|9

CASITA americana 3 años de construcción vendo urgente en San José. Comedor, 2 dormitorios, cocina, baño completo, cochera y patio embaldosado. Todos los servicios instalados. Gran oportunidad: $ m|n. 250 millones. Tel. 258006.
30|9|C|863|30|9

CASA 2 plantas vendo en 4ª Sección, 2 dormitorios amplios con placard y dependencias. Baratísima: $ m|n. 330 millones con facilidades. Tel. 258006.
30|9|C|863|30|9

CASA cerca permuto por departamento Barrio Cano. Funes. Teléfono 216988.
30|9|C|875|30|9

CASA corte antiguo 4ª Sección. 450 metros, 2 dormitorios, 2 salones, total 450.000.000, anticipo 50 %. Patricias Mendocinas 1608 ciudad.
30|9|F|34112|30|9

COMPRO "urgente" casa corte moderno 4 dormitorios 5ª o 6ª Sección hasta $ 11.000.000. H. D'Angelo T. 252122.
30|9|F|34128|1|9

COMPRO urgente casa cualquier lugar, dispongo dinero acto. Llamar 255156.
30|9|C|844|30|9

CASA 3 dormitorios, Godoy Cruz. Anticipo: 70.000.000, saldo 3 años José Federico Moreno 1575.
30|9|F|34136|30|9

CASA Godoy Cruz, 3 dormitorios, salón negocio. Total 210.000.000. Recibo automóvil.
30|9|F|34137|30|9

CHACRAS de Coria vendo Segundo Barrio Santa Elena, 3.000 metros a 200 el metro. Tel. 258645.
30|9|C|718|30|9

CHACRAS de Coria, vende 5.500 metros. T. 258645.
30|9|C|718|30|9

CHALECITO barrio Santa Ana, 2 dormitorios, vendo, permutaría por departamento 1 dormitorio céntrico. 9 de Julio 1357, 2do. piso, of. 2.
30|9|C|747|30|9

CHACRAS DE CORIA (Vistalba), vendo casa quinta, ideal verano, pileta natación, frutales, agua, luz. Tratar: Mármol 728. Godoy Cruz.
30|9|T|1324|30|9

CHALET living comedor, 3 dormitorios, cocina, garaje, patio, despensa, comedor diario, pesos 7.000.000. Otro: living comedor, 2 dormitorios, 2 baños, patio. Sobre Moldes. Pesos 5.200.000. - "Arenas Propiedades". Colón 484 teléfono 244790.
30|9|F|34085|30|9

CHACRAS DE CORIA lote céntrico, asfalto, 340 metros, 14 frente, $ 1.000.000. Colón 484. Ciudad.
30|9|F|34087|30|9

CHALECITO Barrio Serrano, living comedor, 3 dormitorios, cocina, cochera, jardín, pequeña piscina, pesos 3.500.000. "Arenas Propiedades". Colón 484, teléfono 244790.
30|9|F|34088|30|9

DEPARTAMENTO único y amplio piso, 300 metros cubiertos, avenida San Martín, ciudad, calefacción, teléfono, aire acondicionado, amplio l|comedor, balcón, estufa hogar, mueble bar, 3 dormitorios, escritorio, comedor diario, despensa, d|servicio, amplio patio c|fuente de agua, revestida en mayólica, terraza. T. $ 13.000.000. Facilidades (recibe casa). - Provivienda - Perú 1214.
30|9|C|869|30|9

DEPARTAMENTO estrenar céntrico 3 dormitorios, 2 baños $ 5.500.000 - Otro estrenar 6ta. Sección 2 dormitorios, dependencias, garaje, amplísimo - $ 4.300.000 - Godoy & Pelaia - Gutiérrez 585 - Tel. 258543 - 251597.
29|9|F|33788|30|9

DEPARTAMENTO barrio Cano pesos 750.000, saldo convenir. Lencinas - San Luis 355 - Mendoza.
29|9|C|536|30|9

DEPARTAMENTO desocupado Godoy Cruz, vendo 2 dormitorios, dependencias total pesos 95.000.000 facilidades, recibo automóvil o lote. Corrientes 148, Tel. 255993.
30|9|C|833|30|9

DEPARTAMENTO céntrico, 3 habitaciones, $ 100.000.000 m|n. con facilidades. Córdoba 154. Ciudad.
30|9|C|807|30|9

DEPARTAMENTO planta baja, 3 dormitorios, dependencias servicio, cocheras. Troglia. Teléfono 240131.
30|9|C|819|30|9

DEPARTAMENTOS estrenar, frontal, cochera, living, 3 dormitorios, demás dependencias, pesos 5.600.000. Frontal, amplísimo living comedor, 2 dormitorios, 2 baños, vestidor, dependencias servicio, $ 5.200.000. - "Arenas Propiedades". Colón 484 teléfono 244790.
30|9|F|34086|30|9

DEPARTAMENTOS céntricos, 2 dormitorios, planta baja, quinto piso. Facilidades. Ancor Inmobiliaria - 259797.
30|9|C|840|30|9

DEPARTAMENTO vendo, Videla Correa 705, Ciudad. Sin intermediarios. Dos dormitorios c|placares, pisos de parquet, cocina, living comedor, baño y lavandería, pisos de granito. Total 3.500.000. Tratar de lunes a viernes de 8 a 12 en el mismo
30|9|C|843|30|

DEPARTAMENTO en Godoy Cruz 2 habitaciones, total 65 millones m|n., Vendo. Mitre 1456. Cdad.
30|9|C|855|2|1

DEPARTAMENTO Barrio San Antonio, 2 dormitorios, dependencias, total 220.000.000, anticipo 50 %. Patricias Mendocinas 160 ciudad.
30|9|F|34113|30|

DEPARTAMENTO estrenar 2 dormitorios pegado Bº Monaster María vendo. H. D'Angelo. Teléfono 252122.
30|9|F|34134|1|

EN ZONA industrial sobre Rodríguez Peña, Km. 9, 15.000 m2., vendo o permuto por departamento o casa céntrica asísmica sin intermediarios. Boschin Hnos. Bandera de los Andes 439. Villa Nueva.
29|9|F|33925|30|9

EN SAN JOSE, casa 2 dormitorios, galpón, garaje. Vendemos facilidades. Córdoba 154. Ciudad.
30|9|C|807|30|9

EN GODOY CRUZ, casa 2 dormitorios, dependencias, garaje, entrada vehículo. Vendemos facilidades. Córdoba 154. Ciudad.
30|9|C|807|30|9

EN LAS H

¡¡INSUPERABLES!
ATOMIZADORAS Y PULVERIZADORAS
BEAN
MAQUINARIAS AGRICOLAS
STABIO S.A.I.C.
MENDOZA · SUC. ESTE · TUNUYAN · LA CONSULTA · SAN RAFAEL

TRACTORES VENDEMOS
2 TRACTORES FIAT 400 VIÑATERO, 0 hora.
2 TRACTORES FIAT 400 STD., 0 hora.
DIME S.A. - San Juan 213 - Teléfono 244952 - Mendoza
30|9|F|24071|1|10

BODEGA
NECESITA
Viajante Exclusivo para venta vinos y otros productos - Zona Gran Mendoza
SE REQUIERE:
— Dedicación Full Time.
— Edad 25 a 35 años.
— Movilidad propia.
— Experiencia y antecedentes en venta.
SE OFRECE:
— Sueldo fijo y comisión.
— Relación de dependencia.
— Cartera de clientes.
— Beneficios sociales.
Enviar antecedentes y pretenciones a:
PTE. RTE. C (10) DIARIO LOS ANDES
30|9|F|34053|3|10|A

CASA 5ta. SEC.
fuera a estrenar costaría, pesos: .000.000. Antisísmica, 4 dormito-os, lindo fondo - jardín, 3 baños, sos: 6.800.000 total (Facilidades). ENTURINO: Colón 669. - 246827. ugones.
30|9|F|34068|30|9

EMPLEADOS
Con Amplios Conocimientos Contables Necesitamos Con Referencia
PERU 1008 - CIUDAD
30|9|C|767|30|9

Caram Hnos.
Automotores
SARMIENTO 56
GODOY CRUZ
Tel. 223027
Mendoza

Cupé Chevy Serie 2	76
Dodge S.P.L.	76
Peugeot X. S. E. 504	74
Peugeot 404 GT	74
Peugeot G.T.	74
Peugeot 404 GP	71
Cupé Torino	73
Renault R-12	75
Renault R-6	73
Chevy S.S.	71
Fiat 125	74-73
Fiat Rural 1.500	70-66
Fiat 1600	71
Fiat 1500	65
Fiat 600	74
Fiat 600	66
Ford Falcon	65-64-62
Citroen Ami 8 (0 km.)	75
Citroen 3 CV	75
Rambler	62

PICK UPS

Pick - Up Chevrolet	74
Peugeot T.4.B.	69
Studebaker	61
De Soto	60

30|9|F|34075|30|9

GIRO S.A. maderas
Videla Castillo 289 - Las Heras
Disponemos de Máquinas para Trabajos a Pedido
VISITE NUESTRO NUEVO LOCAL
10|9|F|30|9-A.

IMPORTANTE

Broches 5/8 cobreados para cerrar cajas, el millar	$ 220
Máquinas abrochadoras 5/8, c/u.	$ 5.000
Zunchos plásticos (polipropileno), el kg.	$ 800
Grampas para zunchos plásticos, el millar	$ 2.000
Máquinas zunchadoras, c/u.	$ 9.000

— Pedidos Teléfono 258415 —
30|9|C|769|30|9

ENRIQUEZCA SU TIERRA!
ABONO ORGANICO MAS "F"
GUANO DESHIDRATADO DE GALLINAS PONEDORAS
MAQUINARIAS AGRICOLAS
STABIO S.A.I.C.
MENDOZA · SUC. ESTE · TUNUYAN · LA CONSULTA · SAN RAFAEL

TANQUE CON ACOPLADO
DE 5.000 a 6.000 litros, COMPRAMOS URGENTE DE OCASION. Ofrecer al teléfono 245208. Don Bosco 275. Ciudad.
30|9|F|34067|30|9

Necesito Alquilar Departamento
Pleno centro, con teléfono 1 ó 2 ambientes. - Ofertas al 251813. - Muy buenas garantías. - Atiendo jueves todo el día.
30|9|T|1316|30|9

Chalet 1 Planta
SEMINUEVO 6ª, oportunidad p/viaje c/teléfono; amplio l/comedor; 3 dormitorios (1 c/baño privado, vestidor y aire acondicionado); comedor diario, garaje, d/servicio; ptaio c/jardines. T. $ 10.000.000. Facil. PROVIVIENDA. PERU 1214.
30|9|C|869|30|9

25 DEPARTAMENTOS
PRECIO FIJO, 2 dormit. con cocheras opcionales, cocina c/artefactos, patio y jardines interiores, precio total $ 3.500.000 con $ 500.000 al boleto: $ 600.000 a la posesión (60 días), saldo
INCREIBLE 60 MESES CON EL 6% DE INTERES ANUAL
Excelente ubicación J. B. Justo 338, Ciudad. Atendemos en nuestras oficinas:
PROVIVIENDA — PERU 1214
30|9|C|869|30|9

COMPRO o ALQUILO
CASA QUINTA
En Bermejo o Sauce.
VIDELA CORREA Nº 61
Ciudad
30|9|C|766|30|9

CAMION CHEVROLET
DIESEL 1970
C/Carrocería y volquete.
Contado y Facilidades
GUTIERREZ 465 - CDAD.
30|9|F|34035|30|9

VENDO Renault 4 L
65 y 64
$ 100.000 cada uno
UNICAMENTE CONTADO
Sarmiento 56 - Godoy Cruz.
MENDOZA
30|9|F|34077|30|9

VENDO Balanza
PRECISION ELECTRONICA SARTORIUS
MITAD DE PRECIO.
CATAMARCA 110 - CIUDAD
20|9|F|34061|30|9

VENDEDOR
— HORARIO DE MAÑANA HASTA 13.30 —
Trabajo temporario - Remuneración fija
URGENTE — RIOJA 427 — MENDOZA
30|9|F|34054|30|9

EUCALIPTUS
ESPECIAL PARA ENCOFRADO - TODAS LAS MEDIDAS
TELEFONO 259875
28|9|F|33523|30|9|A

EMPLEADO ADMINISTRATIVO PERITO MERCANTIL
SE NECESITA
CARRIL GOMEZ 1210
General Gutiérrez
30|9|C|706|30|9

DODGE 1500
REPUESTOS LEGITIMOS
Fernando Martinez
SAN JUAN 847 - TEL. 243191 - MZA.

NECESITAMOS
Oficial Mecánico y Oficial Electricista
CASTELLANI HNOS. SACIF
José V. Zapata 256 - Ciudad.
30|9|F|34059|1|10

AVISOS CLASIFICADOS

(Viene de la Pág. anterior)

Compra y Venta de Propiedades

OFREZCA o compre su inmueble a inmobiliaria responsable..., una de ellas: Benturino. Colón 669. Teléfonos 246927 - 227629. Lugones. 28|9|F|33401|2|10

OPORTUNIDAD vendo antisísmica 2 dormitorios, San José, 2 cuadras avenida Acceso. 9 de Julio 1357, 2º piso Ofic. 2. 30|9|C|747|30|9

OPORTUNIDAD vendo casa en Benegas, lista para habitar. Total 1.350.000, facilidades. San Martín Sur 80, Godoy Cruz. 30|9|F|29486|30|9

...O céntrico vendo, living comedor, 3 dormitorios, dependencias. Colón 293. Tel. 249914. 27|9|C|415|1|10

...R VIAJE urgente s/u. Castillo 1400, 2 plantas 3 dorm., dep., teléfono, Precio m$n. 350.000.000 c/facilidades. Canizo Puebla. Llamar de 8.45 hs. a 12.30 hs. y de 16.15 hs. a 20 hs. Teléfono 247398. 30|9|F|34048|1|10

QUINTA Sección sobre Martín Zapata, valor terreno, 254 m2. Contado y facilidades. Arístides Villanueva 451. 247020. Cicchitti. 30|9|C|852|30|9

...LON 160 metros, todos los servicios, en San José. Bandera de los Andes 603. San José. 29|9|T|1263|30|9

...ALON esquina para negocio, 85 metros cubiertos con baño y teléfono vendo. Salta 1893, Cdad. 30|9|T|1349|1|10

...KTA Sección, valor terreno 433 m2. Ideal depósito. $ 2.300.000, facilidades. Arístides Villanueva Nº 451, 247020. Cicchitti. 30|9|C|852|30|9

...ES lindos departamentos en Correo, vendo, en block o separados c|facilidades. Tratar en Avda. España 551. 29|9|C|624|30|9

VENDO hermoso Dpto. pleno centro para escritorio o vivienda Tel. 258645. 30|9|C|718|30|9

VENDO pleno centro casa en Chacras de Coria, Tel. 258645. 30|9|C|718|30|9

VENDO finca Ugarteche, 10 hectáreas, parrales, árboles frutales, dos casas. 258645. 30|9|C|824-825|30|9

VENDO una hectárea y media sobre Carril Rodríguez Peña, galpón, fuerza motriz, 258645. 30|9|C|824|825|30|9

VENDO dos lotes, barrio Bianchi 10 x 20. 258645. 30|9|C|824-825|30|9

...DO departamento San Martín y Zapata. Teléf. 246777. 29|9|C|543|1|10

...DO salón y galpón, privados con 2 tolletes. Sup. cubierta 350 metros. Beltrán 933, Godoy Cruz Sarmiento 233. 30|9|C|657|1|10

...DO casa a terminar 2 plantas, 3 dorm., San Martín Sur 1060, Sarmiento 233. 30|9|C|657|1|10

...DO casa antisísmica, 3 dormitorios, cochera, patio, todos los servicios. Fliar. T. 255449. 30|9|F|29505|30|9

...DO casa linda, antisísmica en Villa Nueva. Teléfono 290694. - Allegrini 1363. Godoy Cruz. 30|9|C|867|30|9

...ECCION vendo casa dos plantas, seminuevo, 4 dormitorios, dos otras comodidades. 12 de Febrero 3220, teléfono 250952, alrededores J. Calle 50. 28|9|C|140|30|9

...6.000.000 con facilidades lote, 2 habitaciones, todos servicios, Las Heras, Patricias Mendocinas 1968 Ciudad. 30|9|F|34115|30|9

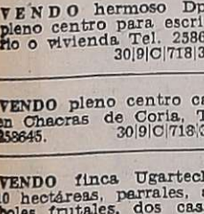

Compra y Venta de Negocios

...UILO despensa céntrica, instalaciones 2.600.000 mensuales. ...6 Federico Moreno 1575. 30|9|F|341|39|30|9

COMPRO hoteles, residenciales, mercados, tintorerías, restaurante, boites, boutiques, etc. para numerosos interesados argentinos-chilenos. Benturino. - Colón 669. 246927 - 227629. Lugones. 30|9|F|34095|30|9

CONFITERIA, cervecería vendo, tratar, Espejo 501, Ciudad. 30|9|T|01336|30|9|D

COMPRAMOS urgente negocios, por numerosos pedidos. Córdoba 154, ciudad, Tel. 254996. 30|9|C|807|30|9

HOTEL, bar, comedor, céntrico, 13 habitaciones, vendemos, permutamos por casa, vehículo, Córdoba 154, ciudad. 30|9|C|807|30|9

KIOSCO y despensa. Vendo. Alberdi 477. Cdad. 30|9|C|777|30|9

LOCAL céntrico, salón, teléfono, 2 oficinas, baño, vendo. Ancor Inmobiliaria. - 259797. 30|9|C|840|30|9

NEGOCIOS café bar americano, céntricos, vendo. Recibo permutas. Ancor Inmobiliaria. 259797. 30|9|C|840|30|9

RESIDENCIAL 8 habitaciones, teléfono. Vendo con inmueble. - Recibo automóvil o camión. - Tratar. Salta 1893, Ciudad. 29|9|T|1298|30|9

ROTISERIA y despensa céntrica totalmente equipada, excelentes ventas. Arístides Villanueva 451 247020. - Cicchitti. 30|9|C|852|30|9

VENDO taxi modelo 1975, gasolero, parada céntrica. Espejo 747. Ciudad. 28|9|C|107|2|10

Compra y Venta de Muebles

A. SELLA, Tel. 247447 - Martillero. Tiburcio Benegas 776, ofrezca muebles, artículos hogar, máquinas usadas; dinero en el acto. 11|2|F|6972|Pte.

A. BENTURINO Tel. 244335-248730 ofrezca muebles, antigüedades, artículos en general. Colón 669 3|3|Pte

A. AMITRANO - Martillero. Teléfono 247711, Arístides Villanueva 332, ofrezca muebles, antigüedades, maquinarias artículos generales. Pagamos mejor. Anticipamos dinero. 9|6|F|2375|Pte

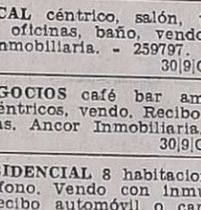

Compra y Venta de Automotores y Cubiertas

ANDES AUTOMOTORES
Roberto Wainsztein
O'Brien esq. Alberdi - San José

Cupé Chevy 1972	$ 390.000
Fiat 128 IAVA 1973	$ 290.000
Fiat 128 1971/72	$ 250.000
Camioneta Peugeot 1969	$ 190.000
Torino S 4P 1970	$ 230.000
Ford Falcon Futura 1968	$ 220.000
Valiant IV 1967/66	$ 180.000
Fiat 1500 1969	$ 150.000
Renault R4 1968	$ 99.000
Renault 850 1967	$ 99.000
Chevrolet 1965	$ 130.000
Mercedes Benz 220 1960	$ 390.000
Fiat 1100 1963	$ 120.000
Renault Dauphine 1964	$ 79.000
Jeep Carrozado 1960	$ 78.000
Rural Opel 1958	$ 89.000
Ford 1940	$ 29.000

Y FACILIDADES A 30 MESES O PERMUTO. - Aceptamos Documentos adicionales como parte contado. Planes especiales a Empleados Públicos y Policiales. 30|9|F|34054|30|9

SAFARI AUTOMOTORES
Colón 670 - Godoy Cruz

Renault 4 S.	73
Cupé Fiat 1.600	71
Fiat 600	70
Furgón Citroen	69
Citroen	68
Estanciera	57-66
Renault 4 L.	65
Rambler	64
Furgón De Soto	61
Rural Plymouth	59
Plymouth	47

Permutas - Facilidades

A. A. RURAL Rambler 63, vendo precio total contado $ 150.000. San Martín Sur 1015, Godoy Cruz. 30|9|C|777|2|10

A. ANTICIPO $ 150.000 y cuotas. Morris 67. Vendo. Godoy Cruz Nº 790. San José. 30|9|C|785|30|9

A. ANTICIPO $ 80.000 y cuotas Renoleta 64. vendo. Godoy Cruz Nº 790. San José. 30|9|C|785|30|9

A DODGE 1965 1500, 10.000 Kms., flamante, particular, acepto coche o camioneta menor precio. Maza 639. - Ciudad. 29|9|C|434|30|9

A PEUGEOT 404 1968 color negro, equipado llantas magnesio, cubiertas nuevas, 40.000 kilómetros reales, vendo, permuto. - San Martín 67, Las Heras. Metros Coronel Díaz. Gomería. 29|9|C|641|30|9

A R-12 1973, segunda serie, vendo permuto. San Martín 67 Las Heras, metros Coronel Diaz gomería. 29|9|C|641|30|9

A FIAT 1.600 1970 vendo permuto. San Martín 67, Las Heras, metros Coronel Diaz gomería. 29|9|C|641|30|9

A RADIADORES Vigil Reparaciones, ventas Facilidades. Saavedra 1000, continuación Garibaldi - San José - Tel. 258651. 3|9|C|716|2|10

A PEUGEOT 72, 404 impecable, Mendoza, vendo, permuto menor precio. Oliveri. Alvear 1823 Villa Hipódromo. 28|9|C|203|30|9

A CITROEN 1969 de Lujo, impecable, permuto menor precio, Paso de los Andes 702, Ciudad. 29|9|T|1273|30|9

A PARTICULAR vendo Gordini 1963, facilidades. Tratar Las Heras 1986, Pedro Molina - Guaymallén. 30|9|F|34031|30|9

A VENDO colectivo Bedford 1957 Las Heras 699, esquina Perú. ciudad. 29|9|C|750-751|1|10|AD

A RASTROJERO Diesel 68 muy bueno vendo - permuto. Godoy Cruz 790. San José. 30|9|C|785|30|9

A. CUPE Torino 68 muy buena. Vendo - Permuto. Godoy Cruz Nº 790. San José. 30|9|C|785|30|9

A. AUTOMOVIL Fiat 1100/63 perfectas condiciones. Vendo, facilidades. Godoy Cruz 790. San José. 30|9|C|785|30|9

A AUTOMOVIL Valiant I-62, único por su estado. Vendo Godoy Cruz 790, San José. 30|9|C|785|30|9

A ESTANCIERA 60 mecanicamente una joya vendo. Godoy Cruz 790, San José. 30|9|C|785|30|9

A ESTANCIERA 60 mecanicamente una joya vendo. Godoy Cruz 790, San José. 30|9|C|785|30|9

A CITROEN 3CV, 1975, nuevo, vendo contado. Recibo Ami 8, menor valor. T.E. 254360. 30|9|C|854|30|9

A ENTENDIDO particular vende urgente Peugeot 504/70 con caja nueva, palanca al piso. Guido Spano 407. Dorrego 30|9|T|01332|1|10

A JEEP, modelo 1966, 1962 y 1958, carrozados, nuevitos. Contado y facilidades. San Miguel 1885, Las Heras. 30|9|C|875|30|9

A CAMIONETAS Chevrolet, modelos 1972, 1969 y 1967, interés 4½%. Facilidades, permuto. San Miguel 1885, Las Heras. 30|9|C|875|30|9

AUTOMOVILES: Peugeot 504, 404, 403; Fiat 125, 128, 600; Falcon varios; Dodge 1500; Torino; Valiant; Rambler; Renault; Citroen; Ami; Mehari; 2 CV y Pick-Ups, Jeeps, Rurales, Camiones. Todas las marcas, modelos, necesidades, posibilidades. Unico supermercado usados. Miguel Angel Riccieri, San Luis 540. 22|9|C|629|3|10

ACOPLADO vendo 10 toneladas, impecable, carrocería nueva, Helvética a bolilla. Cervantes 1550, Godoy Cruz. 28|9|T|01242|30|9

APROVECHE, desarmo mi Kaiser Carabela para venderlo como repuestos, Estrada 732 - Godoy Cruz. 29|9|C|135|1|10

AUTOMOVILES compro modelos 1960 en adelante, pago contado. San Miguel 1885, Las Heras. 29|9|C|641|3|10

ATENCION F-100 - Mod. 66 perfecto funcionamiento - Total $ 390.000 - Tel. 241227. 29|9|C|578|30|9

AMI 8 nueva vendo, San Martín Sur 1109, Godoy Cruz. 30|9|F|29493|1|10

APURADISIMO particular quema Chevrolet Super Sport 69, muy bueno. Guido Spano 407. Dorrego. 30|9|T|01331|1|10

ATENCION Fiat 600 0 km. Furgoneta Citroën 1975. Opel K 180 1975, Fiat 128 IAVA 1975. Vendo. Peña Hnos. S.A. José Vicente Zapata 236 Cdad. 30|9|F|34084|30|9

AUTO UNION 1967, vendo, permuto, financio. Impecable. Teléfono 255691. 30|9|C|845|30|9

AUTOMOVILES: Chevrolet, modelo 1965; 4 L, modelos 1967, 1965; Fiat 600, modelos 1965, 1962, y Citroen modelo 1965. Interés 4½%. Facilidades, permuto. San Miguel 1885, Las Heras. 30|9|C|875|30|9

BEDFORD volcador, motor 0 km., vendo con trabajo efectivo. Permuto. 25 de Mayo 1785, L. H. Tel. 230359. 30|9|C|849|30|9

CITROEN 67 vendo total Ctdo. $ 19.000.000 - San Luis 285 29|9|F|33858|30|9

CUPE Torino 1974, mejor que cero kilómetro. Vendo, recibiría menor precio. Ver horario de comercio. San Martín Sur 1104, Godoy Cruz. 30|9|F|34148|2|10

COMPRO autos, camiones y maquinarias en desuso, cualquier marca y estado. Chatarra en general. Pago al contado; retiro a domicilio. Atiendo domingos y feriados. Ituzaingó 2925. Teléfono 216530 - Mendoza. 24|9|T|1127|3|10

COMPRO vehículo en desuso para desarme y chatarra en general, pago contado. Retiro a domicilio. Cayetano Silva 735. Godoy Cruz. Tel. 225737. 24|9|C|198|2|10

CUPE Fiat 800 1967, impecable cero kilómetro $ 110.000 y facilidades. Perú 2950, Ciudad. 26|9|C|886|30|9

CAMIONETA Chevrolet 1976 de lujo 2.000 kilómetros reales, contado, facilidades, permutas. Perú 2950. Ciudad. 26|9|C|886|30|9

CAMIONETA Chevrolet 1972 - 1970 dos joyitas, $ 230.000 y facilidades, permutas. Perú 2950. Ciudad. 26|9|C|886|30|9

CUPE Fiat 1.600 - 1972, roja, preciosa, única por su estado $ 245.000 y facilidades, permutas. Perú 2950. Ciudad. 26|9|C|886|30|9

CAMIONETA Dodge 1972 Diesel con cúpula llantas cromadas, impecable $ 580.000 y facilidades, permutas. Perú 2950. Ciudad. 26|9|C|886|30|9

CAMIONETA Dodge 1972, impecable $ 228.000 y facilidades, permutas. Perú 2950. Ciudad. 26|9|C|886|30|9

COMPRO a particular Fiat 128 71-72, contado, buen estado. Mitre 370, San José. 29|9|C|539|30|9

COMPRO Dodge 1500 o 128, 72-73, entrego Fiat 600 impecable. - Saldo contado. Rioja 1342. 29|9|C|637|30|9

CUPE Torino 0 Km. 1975, vendo a primera oferta razonable contado, Lavalle 2311, Gllén. 29|9|C|594|2|10

CAMION Bedford 65, vendo, Benavente 4457, Villa Nueva. Tel. 261155. 29|9|F|33929|3|10

COMPRO capot camión Ford 600, modelo 67. Llamar al Tel. 222619. 30|9|C|717|1|10

COMPRO motocarga Siambretta, Sarmiento 290, Dpto. 3, T. 242788. 29|9|C|710|711|30|9|AD

COMPRO urgente, cobertura para Pick-Up Chevrolet, modelo 68 al 70, Godoy Cruz 1069, San José, Teléf. 259203. 30|9|T|01346|30|9

CARROCERIAS ruteras y con volquete, vendo, listas para colocar. - Independencia y Acceso Norte, Tel. 230237. 30|9|C|868|30|9

CHEVY 1971 rojo, un chiche, pocos kilómetros, $ 280.000 y facilidades, permutas. Perú 2950. Ciudad. 26|9|C|886|30|9

CHEVROLET Special 1971 azul, impecable estado, $ 248.000 y facilidades, permutas. Perú 2950 Ciudad. 26|9|C|886|30|9

CHEVY Serie 2, permuto Pick-Up Chevrolet o tractor John Deere. Ozamis 380, Maipú. 30|9|F|34079|30|9

DE CARLO 700 muy bueno - Vendo $ 12.000.000 - total Ctdo. San Luis 285. 299|F|33856|30|9

DODGE Polara 1969, 1970, impecable, motor cero kilómetro pesos 220.000 y facilidades, permutas. Perú 2950, ciudad. 26|9|C|886|30|9

DODGE Polara Diesel mod. 1969, motor reparado a 0 Km. Muy buen estado, $ 900.000. Acepto permuta Peugeot 404 - 504; Valiant 68, Dodge en muy buen estado. Rioja 860. 30|9|C|739|2|10

D.P. 800 nuevo, carrocería nueva, rutera con dormitorio, vendo. Lisandro Moyano 650 - L. Heras. 30|9|C|726|2|10

DIESEL 4 cilindros, 140 HP. para camión o pozo vendo. Ozamis 380, Maipú. 30|9|F|34082|30|9

DE CARLO 700 muy bueno 62, vendo. Ozamis 380, Maipú. 30|9|F|34078|30|9

DOBLE tracción IKA, gomas pantaneras. Vendo. 9 de Julio 2734. 30|9|C|865|30|9

ESTANCIERA modelo 1957 y camión Chevrolet modelo 1946, con volquete vendo. Martín Güemes 2721, casi esquina Avellaneda, Las Heras. 30|9|C|875|30|9

ESTANCIERAS, modelos 1963, 1960 y 1959, perfecto estado. Contado y facilidades. San Miguel 1885. Las Heras. 30|9|C|875|30|9

FIAT 128 1972, impecable, vendo, permuto con facilidades, San Luis 285. 30|9|F|34092|30|9

FIAT 600 1969, vendo con $ 10.000.000 y facilidades. San Luis 285. 30|9|F|34091|30|9

FIAT 128, gran oportunidad, para no perderlo, modelo 1973, permutas, financiación. Formosa 321, Ciudad. 30|9|F|34155|3|10

FIAT 600, como nuevo, modelo 1975, permutas, financiación. Formosa 321, Ciudad. 30|9|F|34167|3|10

FALCON 1969 verde, motor 221 X.P., precioso $ 240.000 y facilidades, permutas. Perú 2950, ciudad. 26|9|C|886|30|9

F-100, año 66, pintura total nueva, perfecto estado mecánico, único dueño. Verla: Garibaldi 562, horario Comercio. 26|9|C|802|30|9

FIAT 600 1972, blanco impecable, pocos kilómetros, $ 160.000 y facilidades. Perú 2950, Ciudad. 26|9|C|886|30|9

FAIRLANE L.T.D. 1973, verde, impecable, pocos kilómetros, motor 6 cilindros $ 390.000 y facilidades, permutas. Perú 2950. Ciudad. 26|9|C|886|30|9

FIAT 600 - 1970, azul, impecable, $ 118.000 y facilidades. Perú 2950 Ciudad. 26|9|C|886|30|9

FIAT 1.500 - 1967 impecable, $ 188.000 y facilidades, permutas. Perú 2950. Ciudad. 26|9|C|886|30|9

FIAT 1500 - 1967 muy bueno pesos 149.000 y facilidades vendo, permuto. Don Bosco 40. 29|9|C|460|30|9

FIAT 600 - 1969, $ 79.000 y facilidades, vendo, permuto. Don Bosco 40. 29|9|C|460|30|9

FIAT 600 - 71, oferta contado. Alberdi 128. Ciudad. 30|9|C|755|30|9

FIAT 800 cupé 67, vendo, permuto, San Juan 518, Teléf. 249865, Sr. Campo. 30|9|C|823|2|10

FALCON 69, particular liquido hoy, total contado 520.000, San Martín Sur 80, Godoy Cruz 221087. 30|9|F|29484|30|9

FORD Taunus A.M. 17 modelo 58. $ 150.000. Fiat 1.100 $ 80.000 y Henskel 61 $ 5.500. Francia 280. La Puntilla. Teléfono 225951. 30|9|T|01325|1|10

FIAT 125 1973. Vendo - Permuto. Salta 979. Mza. 30|9|C|817|30|9

FORD 1946, camioneta 6 cilindros, oferta, vendo, financio, Teléfono 255691. 30|9|C|845|30|9

FORD F-100 60, vendo, financio, permuto, motor desarmado, Tel. 255691. 30|9|C|845|30|9

FIAT 600 1974, impecable, quemo $ 450.000, 25 de Mayo 18, Las Heras. 30|9|C|875|30|9

FIAT 128, 1971; 600, 1971, único dueño, particular, facilidades. - Teléfono 254473. 30|9|C|875|1|10

GORDINI 1969 gris, motor cero kilómetro, garantido, único por su estado, $ 130.000 y facilidades. Perú 2950. Ciudad. 26|9|C|886|30|9

GILERA 200 - 1972, 9.000 Kms. reales, vendo facilidades. Don Bosco 40. 29|9|C|460|30|9

GORDINI 1969; Dauphine 1963. Impecables, vendo, permuto. Financio. Teléfono 255691. 30|9|C|845|30|9

IAVA 1974, blanco 80.000 kilómetros reales $ 248.000 y facilidades, permutas. Perú 2950, Ciudad. 26|9|C|886|30|9

JEEP 1959, carrozado, impecable, vendo, con pesos 9.000.000 y facil. San Luis 285. 29|9|F|33852|30|9

JEEP 1966, carrozado, impecable estado, $ 140.000 y facilidades. Perú 2950, ciudad. 26|9|C|886|30|9

LIQUIDO Dodge G.T. impecable, $ 490.900. Ricardo Gutiérrez 380. Pedro Molina - Guaymallén. 29|9|C|482|1|10

LIQUIDAMOS camión Chevrolet 1940 y Fleetline Chevrolet 1946, Federico Moreno 2026. 30|9|C|736|30|9

MULTICARGA Fiat 1.500 vendo con $ 15.000.000 y Facilidades - S. Luis 285. 29|9|F|33854|30|9

MULTICARGA Fiat 125 1973, 30.000 kilómetros reales, preciosa pesos 270.000 y facilidades, permutas. Perú 2950, ciudad. 26|9|C|886|30|9

MOTONETA Siambretta 1962, pesos 19.000 y facilidades. O'Brien esquina Alberdi, San José. 28|9|F|33517|1|10

MOTOCARGA Siambretta, excelente estado, vendo. Sta. María de Oro 465. Las Heras. 30|9|C|740|30|9

MOTONETA Lambretta 175 T.V. vendo $ 140.000 contado y facilidades. Godoy Cruz 2137, San José, Guaymallén. Tel. 261414. 30|9|T|1308|1|10

MOTOR Diesel seis con base, para bombeo vendo. Ozamis 380, Maipú. 30|9|F|34080|30|9

MOTO A.J.S. 500 c.c. para asentar, Royal Enfield 500 c.c. muy buenas. Francia 280. La Puntilla. Teléfono 225951. 30|9|T|01326|2|10

MOTO A.J.S. 350 modelo 48. Entrada Aero Club La Puntilla. 30|9|T|01327|2|10

MOTOCARGA Lujancar, 1970; Gilera 200, 1970. Vendo, financio. Teléfono 255691. 30|9|C|845|30|9

NECESITO empleada medio día o sin retiro con referencias. Clark Nº 766. 30|9|T|01319|30|9

NECESITO vender Rastrojero, modelo 1957, impecable, estado de motor. Total $ 250.000. San Miguel 1885, Las Heras. 30|9|C|875|30|9

OPORTUNIDAD, vendo Ford Falcon 221 modelo 73. Tratar: Ituzaingo 2619, Ciudad. 29|9|C|630|30|9

OPEL K 180/75, oportunidad, 1ª oferta. Ctdo. vendo. Espejo 516, Cdad. 30|9|C|803|30|9

OFERTA: Fiat 1100, modelo 1962. Total $ 208.000. San Miguel 1885, Las Heras. 30|9|C|875|30|9

PICK-UP Dodge diesel, Perkins, muy buen estado, 1969, permutas, financiación. Formosa 321, ciudad. 30|9|F|34151|3|10

PICK-UP Dodge Diesel 1975, como nueva, recibimos de menor precio. Financiación. Formosa 321 ciudad. 30|9|F|34163|3|10

PEUGEOT 504 - 1975, azul metalizado, 12.000 kilómetros reales, único dueño, contado y facilidades, permutas. Perú 2950. Ciudad. 26|9|C|886|30|9

PARTICULAR a particular compro auto o camioneta pago total contado - Tel. 262986. 28|9|C|196|197|30|9

PEUGEOT 504 - Mod. 73 - particular vende única mano impecable - Paso de los Andes 520 - G. Cruz. 29|9|C|555|1|10

PICK UP Jeep, 1971, $ 400.000, recibo permuta. Alberdi 269. Mendoza. 29|9|C|615|3|10

PARTICULAR vende Gordini 69, Montecaseros 1676, Ciudad. 29|9|T|1288|30|9

PEUGEOT 404, 68, 2ª serie impecable vendo o permuto, menor valor. Rufino Ortega 270, ciudad. 30|9|C|762|30|9

PEUGEOT 404 Diesel 1973, vendo. Horario comercio. Olascoagas 1267. Ciudad. 30|9|C|738|2|10

PICK-UP jeep 67, muy buena vendo. Ozamis 380, Maipú. 30|9|F|34081|30|9

PERMUTO Chevy 230 modelo 73, última serie en excelente estado, patente Mendoza, por lote aproximadamente 200 mts. cuadrados, prefereentemente Las Heras, diferencia convenir, Sr. Cordón, Teléf. 254505. 30|9|T|1356|30|9

PEUGEOT 504|404, 1970|67. Vendo, permuto, financio. Tel. 255691. 30|9|C|845|30|9

RENAULT R-6, modelo 1970, una joya, permutas, financiación. Formosa 321. Ciudad. 30|9|F|34159|3|10

RURAL Falcon 1968, bordó, preciosa, motor cero kilómetro, pesos 228.000 y facilidades, permutas. Perú 2950, ciudad. 26|9|C|886|30|9

RANCHERA 1974, 50.000 kilómetros reales, un chiche, $ 285.000 y facilidades, permutas. Perú 2950. Ciudad. 26|9|C|886|30|9

RURAL Falcon 1971, motor 221, caja de cuarta impecable, $ 500.000 y facilidades, permutas. Perú 2950. Ciudad. 26|9|C|886|30|9

RASTROJERO 1971, azul, óptimo estado, $ 270.000 y facilidades, permutas. Perú 2950. Ciudad. 26|9|C|886|30|9

RAMBLER 660 - 1967, gris impecable, $ 148.000 y facilidades. Perú 2950. Ciudad. 26|9|C|886|30|9

RENAULT 6 0 Km. a retirar, contado y saldo 1 año sin intereses. San Luis 151 - 53. 29|9|C|631|1º|10

RURAL Fiat 1500 - 68, vendo. Preguntar Estación Servicio. Corralitos - Mza. 30|9|C|663|30|9

RENAULT 6, 70, vendo o permuto por camioneta. Tucumán 591, C. 30|9|C|830|30|9

RENAULT 6, 1976, 20.000 Km. vendo - permuto. Salta 979 Mza. 30|9|C|817|30|9

RENAULT 12 Breack 1973. Peugeot 504 XE 1973. Rural Fiat 125 1973. Ford Ranchero 1974. Falcon De Lujo caja de 4ª, freno a disco. Vendo. Peña Hnos. S.A. José Vicente Zapata 236. Ciudad. 30|9|F|34083|30|9

RASTROJERO 67, vendo, buen estado, recibo auto 70 adelante, Guillermo Molina 191, Dorrego. 30|9|C|838|30|9

RASTROJERO 1972, Indenor, vendo, permuto, financio. Teléfono 255691. 30|9|C|845|30|9

TAXISTA, carcaza volante, caja Z-F, ideal Torino. Patricias Mendocinas 1996, San José. 30|9F|34127|30|9

VALIANT III, excelente estado, vendo, $ 15.000.000 y facil. San Luis 285. 29|9|F|33860|30|9

VENDO motoneta Isso 150 c.c. reparada total. Avellaneda 365. Villa Nueva - Guaymallén. 29|9|C|492|30|9

VENDO Peugeot 504 y Dodge 1.500 modelo 74 y Fiat familiar 1965. Bandera de los Andes 603. San José. 29|9|T|1264|30|9

VENDO Bergantín $ 70.000 - recibo moto - Sargento Cabral 657 G. Cruz. 29|9|C|573|30|9

VENDO Pick-Up Chevrolet 65, con cúpula, motor diesel original. Buen estado, José Vicente Zapata 165, Dorrego, Guaymallén, frente Terminal. 29|9|T|1278|30|9

VENDO Chevy Súper, modelo 72, permuto menor precio. Las Heras 334, Ciudad. 29|9|T|1286|1|10

VENDO contado Fiat 1600-70 350.000, Falcon 65, 340.000, Chevrolet 64, 320.000, Estanciera 60, 220.000. Buen estado, Vicente Zapata 165, Dorrego, Gllén. frente Terminal. 29|9|T|1277|30|9

VENDO Chevrolet Special, modelo 67, Confraternidad Ferroviaria 740, Ciudad, horario comercio. 29|9|T|1274|30|9

VENDO Ford 40, poca entrega y facilidades o permuto. Francisco de la Reta 1057. San José. 30|9|C|756|30|9

VENDO Peugeot 404 modelo 1969, impecable estado. Santiago del Estero 141. Ciudad. Teléfono 214271. 30|9|C|735|1|10

VENDO motoneta Siam 48, como nueva. Erlich 281, Godoy Cruz. Mendoza. 28|9|C|175|30|9

VENDO Rastrojero, modelo 59 en excelente estado, recibo permuta. Tratar Oficial Vélez 203, Bº Suárez Godoy Cruz. 309|C|748-749|30|9|D

VENDO camioneta Peugeot en perfecto estado, buen precio, tratar San Juan 1021, ciudad. 30|9|T|01348|1|10

VENDO 2 colectivos Mercedes Benz m. 64, motor 1112, a asentar, Godoy Cruz 1069, San José, Teléfono 259203. 30|9|T|01347|30|9

**

SOMECA s.a.
SOCIEDAD MENDOCINA DE CALES Y AFINES

OFERTAS

Fratacho de mader 20 cms. $ 200
Fratacho de madera 25 cms. $ 230
Carretilla cuartilla rueda 400 x 8 $ 13.700
Emulsión Cola 200 lts. c/env. $ 6.500
Brea en pan $ 65
Lana de Vidrio 180 x 100 $ 5.700

MACIZO

PRECIOS ESPECIALES A EMPRESAS CONSTRUCTORAS Y REVENDEDORES
URQUIZA 357 TEL. 250158
Y PARAGUAY 2532/44
TEL. 232337 MZA.

30|9|F|30|9

Finca en Ugarteche: 70 Has. de parral y espalderos, 20 Has. de chacra. Tres pozos electrificados, casas, galpón y herramientas. Producción 14.000 qq. de uvas tintas.

Finca en Medrano: 110 Has. de parrales y viñedos, 40 Has. de olivos, alfalfa y chacra. Derecho de riego, tres pozos, casas, galpón y herramientas. Producción 14.000 qq. uvas finas y mezclas y 140.000 Kg. de aceitunas.

Finca en Maipú: Total 22 Has. 10½ Has. de parral uva Lambrusco, 5½ Has. de almendros y 6 Has. niveladas. Una casa, derecho de riego y pozo.

TERRENOS:
- 80.000 m2. en Ciudad de GODOY CRUZ con instrucciones loteo aprobadas.
- 32 Has. en CARRIZAL frente al lago, con instrucciones de loteo aprobadas.
- 1.000 m2. en calle GODOY CRUZ (20 x 50 metros).
- CHACRAS DE CORIA, Barrio Parque "Las Colinas" 1.500 m2.
- COMPRAMOS 800 a 1.000 m2 en EMILIO CIVIT.

CONTACTO
9 DE JULIO 1221 – MZA – TEL. 258776 – 217523

30|9|F|34025|30|9

CORREAS INDUSTRIALES
LA CASA DEL FILTRO S.A.
José V. Zapata 207 Tel. 245777-245960

en VISTA FLORES
45 Has. de UVAS FINAS
En parcelas de 7 Has., con derecho de agua definitivo y total.
El sábado se atenderá en Finca Gargantini de 10 a 12:30 y de 15 a 17.
VENDE CON FACILIDADES
PAL PEDRO y ANTONIO LANUSSE S.A.
CASA FUNDADA EN 1872
Av. SAN MARTIN 1432 – 1º PISO – TEL. 257124 – MENDOZA

LECHONES
FAENADOS
$ 240 EL KILO
Y CERDOS EN GENERAL.
Bandera de los Andes 3759 - Villa Nueva - Teléf. 261028 y Carril Lavalle - Kilómetro 22, LA PEGA.
29|9|F|33865|2|10

thiodan 50
AFICIDA - DITHANE M 45 - ZINEB - PARATHION
AFALON - TAMARON
Asesoramiento Técnico Especializado
Quimagro S.C.A.
la química al servicio del agro
Pedro Vargas 247 - Dorrego - Mendoza - Tel. 241851

VENDO FIAT 128
1300 - Mod. 75
20.000 Km. Contado y 6 meses
SARMIENTO 45 - 1º PISO 69.
De 10 a 12 hs.
30|9|C|761|30|9

LOCAL VENDEMOS
S/Vte. Zapata, salón y sótano, 70 m2. cub. T/$ 7.000.000. Ctdo. y facilidades. Llave: C. E. Barrera Oro. - Mitre 1378. Ciudad.
30|9|F|34069|30|9

VENDEMOS
MICROSCOPIO FRANCES - BALANZA DE PRECISION - ALCOHOMETROS Y TERMOMETROS.
Av. España 1170, 3er. Piso C. Mza.
30|9|C|815|30|9

Pino Insigne
Cedro en Rollo
Peteriby en rollo
Guatambú en rollo
TELEFONO 253564
30|9|C|797|30|9

RIPIO - ARENA Y PIEDRA
6 M3. $ 3.100
Y OTROS TRANSPORTES
TELEFONO 220542
1|9|F|22276|30|9-A

VITRINA
PARA MEDICAMENTOS
Usada - Buen estado.
COMPRAMOS
Llamar: Teléf. Nº 248297
30|9|F|33993|3|10|A

ACOPLADOS RURALES
FUERTES Y LIVIANOS
TRACMEN
MAQUINARIAS AGRICOLAS
STABIO S.A.I.C.
MENDOZA - SUCURSALES - ESTE - TUNUYAN - SAN RAFAEL - LA CONSULTA

SEÑORA RESPONSABLE
Para atención casa familia, toda ayuda con cama, excelente sueldo, referencia. Tratar: Olascoaga 847. De 16 a 20 Hs.
30|9|F|34096|1|10

TABLERO Y TECNIGRAFO
P/dibujo lineal - Usado, buen estado. Compramos.
Llamar Teléfono Nº 248297
30|9|F|33995|3|10|A

SE NECESITAN JOVENES O SEÑORITAS
Para la venta al por mayor de artículos de fácil colocación, dirigirse en horas de comercio a calle Lavalle 1758 - San José. — MENDOZA —
30|9|T|1351|30|9

ATENCION EN EL ACTO
Plomeros - Gasistas - Electricistas. Service especializado. - T. 252971
GODOY CRUZ 246 - CIUDAD
24|9|F|30744|30|9

NECESITO ALQUILAR
GALPON o CASA ANTIGUA CON TELEFONO, PARA DEPOSITO. LLAMAR AL TELEFONO 252114.
30|9|F|33997|30|9

CUERO
Chaquetas, tapados, gabanes para niños y adultos. De gamuza, napa, gamulán y antilope.
PRECIOS DE FABRICA
Boulogne Sur Mer 1677. - Ciudad
9|9|F|25543|30|9

TECNICO MECANICO
para incorporar a tareas de Oficina Técnica y Control de calidad.
NECESITA IMPORTANTE EMPRESA METALURGICA
Horario conveniente - Enviar datos por carta manuscita a Poste Restante W. B. (1) Diario LOS ANDES.
330|9|F|33991|3|10|A

FINCA: 8 hectáreas, 3 de viña, resto nivelada para chacra Olivos y Almendros, 2 casas y Galpón, derecho de riego y pozo electrificado de 6" con pileta, animal y herramientas. Vende dueño directo. Total $ 4.200.000; 60% contado, saldo a convenir - Tratar en calle Aguirre 255 - Villa Nueva - Gllén. - Mza. - Teléf. 261905.
30|9|C|661|30|9

AVISOS CLASIFICADOS

(Viene de la pág. anterior)

Ventas Varias

ATENCION, modernice su negocio, con góndolas, exhibidores galvanizados, 100 modelos, mostradores, estantes, visitenos. Salta 1574. 30|9|C|732|6|10

ARCOS de madera con herrajes para techar galpón o salón, vendo. San Martín 67, Las Heras, metros Coronel Díaz, gomería. 29|9|C|641|30|9

COLMOHADONES de patio, retapizamos sillas, sillones, divanes. Capezzone. Tel. 290019. 2|9|C|445|1|10

ACHORRAR estanterías metálicas, oferta $ 4.500, dos metros alto, 5 estantes, mostradores carniceros vitrinas, exhibidores, créditos. San Martín 2614, Mendoza. 251749 9|6|F|79796 Pte.

ATENCION, colocamos tabiques divisorios p/oficinas, revestimiento "Corlok", Salta 1574. Teléfono 250679. 28|9|C|075|2|10

ARENA, ripio, piedras, 5 m3, pesos 2.500, Teléf. 227553. 29|9|F|29465|2|10

BIANCHI legítima, balanzas, picadoras, hornos, etc., directo fábrica. Avenida España 929, Mendoza. Tel. 243280. 1|9|F|22463|30|9

BALANZAS, heladeras, equipos carnicerías, despensa, bares, confiterías, panaderías. San Martín 2614, Mendoza. 251749. 9|6|F|79795|Pte.

CORTINAS americanas, colocación inmediata. Placares, muebles para niños. Tel. 216489. 21|9|C|300|3|10

CAJA de seguridad 1,80 x 0,90 nueva. Vendo oportunidad. Godoy Cruz 790, San José. 30|9|C|785|30|9

DORMITORIO matrimonial poco uso, líquido precio regalo. Confraternidad Ferroviaria 579, Ciudad. Tel. 230132. 30|9|C|731|1|10

ESTANTERIAS metálicas modulares, exhibidores. Financiación. Fábrica. 9 de Julio 1733. Teléfono 216535. 27|5|F|20036 Pte.

EQUIPO de tintorería, planchas, caldera como nuevo. Vendo o permuto por auto, Bandera de los Andes 603, Guaymallén. 29|9|T|1270|30|9

EXCELENTE oportunidad por ausentarme vendo juego dormitorio americano c|ropero, juego comedor, 6 sillas con modular y heladera Doverman 13 pies. Teléfono 227516. 30|9|F|34145|30|9

HELADERAS comerciales carniceras, balanzas, vitrinas, mostradores. Instalaciones completas. Planes sin anticipo. Julio Monte. - San Juan 735. Tel. 291195. 24|9|C|35|30|9

HELADERAS vitrina, 4 puertas, conservadora, helados, cortadora, fiambre y balanza. 12 de Febrero 3220. Ciudad. Tel. 250952. 28|9|C|140|30|9

HIERRO de construcción nervado, planchuelas para herreros, hierro ángulo a $ 100 el kilo. Maza 1431, casi Rodríguez Peña. Gutiérrez - Mza. 30|9|C|741|2|10

JUEGO dormitorio, cocina, calefón, aparador, ropero, pecera, Tropero Sosa 83, Godoy Cruz. 30|9|C|742|30|9

MAQUINA escribir 650 mensuales calcular 350, teléfono 215964. Taller Armando. 28|9|C|063|4|10

MAQUINA escribir Remington 90 espacios; 1 máquina sumar Olivetti Prima 20; 1 armario metálico y 1 fichero de mesa, vendo. Precio ocasión. Eusebio Blanco 768, Dorrego, Gllen. 29|9|C|541|1|10

MOTORES eléctricos, precios oferta, soldadoras, compresores, amoladoras, San Martín 359, Las Heras. 29|C|575|8|10

MAQUINA de tejer Lady Tricot. Tratar: España Nº 1029, Ciudad. Hasta las 18. 30|9|C|859|30|9

OPORTUNIDAD heladera Doverman, lavarropa Siam, combinado cambiadisco Winco, máquina coser nuevos, cocina sin uso, todo $ 68.800. Dorrego 275, Guaymallén. 30|F|C|733|30|9

POR CIERRE vendo instalaciones pizzería, heladera mostrador, heladera cuatro puertas, máquina café dos bocas, molinillo, registradora (4 totales), spiedo, carlitero, cocina sobadora. - Pizzería Diana. San Juan 1463, Mza. 30|9|F|34027|30|9

POR CIERRE definitivo de fábrica, liquidamos stock de muebles rústicos. Comedor 8 piezas con modular $ 86.000. Dormitorio 5 piezas $ 39.500. Chile 4443, Villa Nueva. Gllén., Mza. 30|9|F|34098|2|10

REGALO equipo Disc Jóckey, 3 columnas, brazos balanceados, amplificados grabado. Propongas pago, permuto, vendo 50.000. San Juan 325 - 292137, mediodía. 30|9|C|438|2|10

SILLAS escandinavas directamente de fábrica a mitad de precio. Sarmiento 477. Villa Nueva Guaymallén. 28|9|C|237|30|9

SINGER, Necchi, Naumann coser-bordar, otra tapicera, vendo, Clark 282. 29|9|C|576|3|10

TINGLADO 10 x 20, vendo, San Martín 540, Las Heras. Teléf. 230424. 30|9|C|839|30|9

TORNO 1,50 mts. entre punta, usado, vendo con 1 esmeril de 2 HP. Soldadora eléctrica 350, 1 carro de torno Sideral. Todo nuevo sin uso, Olascoaga 1759, Cdad. 29|9|C|580|3|10

TELEVISORES modernos $ 28.000. Combinados $ 36.000. Seriedad. Baldín. Catamarca 552, Mendoza. 30|9|T|01350|30|9

VITRINAS, mostradores carniceros, paneras, somos fabricantes. Sin anticipos, sin intereses. - San Juan 735. 24|9|C|35|30|9

VENDO metegol, 1 mes de uso, impecable en calle Curupayti 1448 o San Martín Sur 1454. Godoy Cruz. 30|9|T|01310|30|9

VENDO cachorro boxer de pedigree. Tratar Aristóbulo del Valle 653, Dpto. 7, a partir de las 17 horas. 30|9|T|01313|30|9

VENDO góndolas de 9 y 6 canastos metálicos, Luzuriaga 921 - Mza. 29|9|C|757|758|1|10|AD

VENDO compresor de 350 libras, Luzuriaga 821, Mza. 29|9|C|757|758|30|9|AD

VENDO dos máquinas sumadoras portátiles, Luzuriaga 821, Mza. 29|9|C|757|758|30|9|AD

VENDO 6 tablones para Albañil, Carril Viejo a San Juan y Mathieu. Las Heras, señor Zingaretti. 30|9|C|707|30|9

VENDO balanza Abanico, semi nueva, Salta 1033, Godoy Cruz. 30|9|C|723|30|9

VENDO equipo aire acondicionado, frío, calor, 3.000 frigorías, marca York, nuevo. Contado y facilidades. Tratar: Colón 430, 4º piso D, de 17 a 20 horas. 30|9|T|1330|1|10

VENDO máquina coser Singer, portátil, importada. A. del Valle 1342, Guaymallén. 30|9|C|800|30|9

VENDO máquinas fideeras, laminadora, sobadora, moñera, plato, revolvedora. Mármol 253, Dorrego 30|9|C|808|30|9

VENDO piano "Ronich" ¼ cola. Perfecto estado. Espejo 270. 30|9|C|829|1|10

VENDO sinfín 0.70 Gillet y cepilladora 42 cm. T. Benegas 609, G. Cruz. 30|9|F|29503|30|9

VENDO Toro 18 meses Holando Argentino en Colonia Las Rosas, Tunuyán, en Alberto Galdame el 3-10-76. 30|9|C|841|30|9

VENDO 40.000 plantas de tomates Platense, en San Juan. Calle Meglioli entre Superiora y República del Líbano, Rawson, San Juan, Sr. Antonio López. 30|9|F|34124|1|10

Compras Varias

"A-A". AMITRANO - Martillero, Tel. 247711. Aristides Villanueva Nº 332, ofrezca muebles, antigüedades, maquinarias, artículos generales. Pagamos mejor. Anticipamos dinero. 9|6|F|12224|Pte

A SELLA, Martillero. Tel. 247447 Tiburcio Benegas 776, ofrezca muebles, artículos hogar, maquinas usadas. - Dinero en el acto. 11|2|F|36991|Pte

A - BENTURINO - Martillero. Teléfono 248730 y 244335. Av. Colón 669. Ofrezca muebles, antigüedades, artículos de hogar Anticipo dinero. 2|1|F|7828 Pte

A - TRAJES, sacos, camisas, pantalones; colchones, bicicletas. Teléfono 262324 - Guajardo. 28|9|C|69|30|9

COMPRO autos, camiones y maquinarias en desuso, cualquier marca y estado; chatarra en general. Pago al contado. Retiro a domicilio. Atiendo domingos y feriados. Ituzaingó 2925. Tel. 216530, Mendoza. 24|9|T|1126|3|10

COMPRO metales, vehículos para desarme, maquinarias bodegas, chatarras, Tel. 262172. 29|9|C|493|494|8|10|D

MOTORES eléctricos compro contado, San Martín 359, Las Heras. 29|9|C|575|8|10

TELEVISORES compro, combinados, grabadores, radios, funcionando, descompuesto, compro. Teléf. 254746. 29|9|C|641|30|9

Ocupaciones Varias Pedidas

A PERITO Mercantil dactilógrafo/a, sin límite de edad se necesita. Escribir a Poste Restante MC - 29 Diario LOS ANDES. 29|9|F|33732|30|9

A SEÑORITA con conocimientos en liquidación de sueldos y jornales, dactilografía se necesita. Agustín Alvarez 101, Mendoza. De 8.30 a 12 y de 16 a 20. 30|9|T|1307|30|9

APRENDIZ adelantado o muy práctico en reparaciones de tocadiscos y sonido necesito. Rioja 1342. 29|9|C|632|30|9

CAPACITESE. Siga un curso práctico máquinas y herramientas. Tornería, Soldadura, Carpintería, Mecánica Automotor, Matemáticas, Dibujo Técnico, Interpretación de Planos. Taller Escuela Fundación E.A.G. Lamadrid 999, (altura calle Dorrego al 700), Guaymallén. 10|8|F|96141|Pte.

CHAPISTA medio oficial necesito, Corrientes 412, ciudad. 29|9|C|729|73030|9AD

EMPLEADO/A muy práctico en mostrador de rotisería, fiambrería se necesita. Mitre y Pellegrini. Micro 15-B. 30|9|C|760|30|9

JOVEN activo b|presencia, 18 - 19 años, sepa conducir. Tel. 255691 30|9|C|845|30|9

MATRIMONIO p|caseros sin o 1 hijo. El trabajo efectivo afuera. Bodegas Guizzo, micro 20, terminal s|Ruta Panamericana, G. Cruz. de tarde. 30|9|C|719|1|10

MEDIO oficial pintor al duco necesito. Chacabuco 481, Ciudad. 30|9|T|01353|30|9

NECESITO oficiales chapistas inútil presentarse si no es competente. Manuel Quintana 3896. - Villa Nueva. Guaymallén. 29|9|T|1257|30|9

NECESITAMOS aprendiz adelantado tornero y oficial soldador acero inoxidable. Tratar. Dorego 780. Dorrego - Guaymallén. 29|9|T|1265|30|9

NECESITO cortador de carne, muchas posibilidades de progreso. Alem y Pueyrredón, Dorrego. 30|9|C|655|30|9

NECESITO medio oficial pintor de automóviles. Pascual Toso 80, San José. Guaymallén. 30|9|T|1314|30|9

NECESITO señorita para venta domiciliaria con experiencia, buen pago, Sargento Cabral 2267 Las Heras. Colectivo Nº 1 por Avellaneda. 30|9|C|665|3|9

NECESITO azulejista, oficiales albañiles, colocadores de mosaico. Roque Sáenz Peña 1844, Godoy Cruz. 30|9|C|721|30|9

NECESITO empleada para boutique, buena presencia, traer referencias. La Plata 116, Cdad. 30|9|F|34043|30|9

NECESITO empleada para limpieza escritorio, medio día, con referencias. Presentarse Patricias Mendocinas 690, ciudad. 309|C|790|30|9

NECESITO peluquera, con experiencia. San Luis 183. 30|9|T|1340|30|9

NECESITO oficiales cañistas y soldadores para cañería. Horario, 18 a 21. Sargento Cabral 353, Godoy Cruz. 30|9|T|1343|1|10

NECESITO ayudanta cocina, confitería Aeropuerto, Plumerillo, de 18 a 20. 30|9|C|875|30|9

NECESITO oficial chapista. Rioja 1448. 30|9|F|34116|30|9

OFICIAL chapista necesito. Granaderos 1383, Ciudad. 30|9|T|1337|30|9

OFICIALES y medio oficiales carpinteros. Santiago Araujo 1628, teléfono 262208. Villa Nueva. 30|9|C|720|2|10

PEONES para subir alas Delta, sábados tarde $ 500 por tarde, San Martín 359, Las Heras. 29|9|C|575|30|9

PERSONA de muy buena presencia con experiencia en relaciones públicas. Presentarse en horario de comercio. Necochea 40, L-4. 30|9|C|649|30|9

PERSONAS que dispongan del día o medio día, residentes en el Gran Mendoza o zona Este, presentarse en 25 de Mayo 321, local 22, de 17 a 20 horas. San Martín, Mendoza. 30|9|F|34024|30|9

SE NECESITA chico 14-16 años, trabajo permanente. Garibaldi 523, Las Heras. Micro 4. 29|9|C|501|30|9

SEÑORITA buena presencia necesito, para v|artículos del hogar. Rioja 1342. 29|9|C|632|30|9

SE NECESITA pantalonera, medida, fina. Necochea 40, Casa Hollyday Sport. 30|9|T|1339|30|9

TORNEROS oficiales y medio oficiales necesito, Olascoaga 1759, Cdad. 29|9|C|580|3|10

VENDEDOR y ayudante de vendedor, necesita Coca Cola, estudios secundarios, indispensable saber manejar camiones; con registro de conductor, buena presencia y aptitud para la venta. Presentarse de 10 a 12 hs. únicamente. Cervantes 960 - Godoy Cruz - Mendoza. 30|9|T|1341|1|10

10 JOVENES 15-19 años, ventas domiciliarias. La Plata 346. 30|9|C|853|30|9

OFRECIDAS

A PLOMERO gasista calefones filtraciones, lavarropas, atención inmediato, precios razonables. Tel 246434. 28|9|C|220|30|9

Alfredo GRISPO e HIJOS S.A.C.I.F.A.
CONCESIONARIO OFICIAL
CITROEN
UNIDADES USADAS
PEUGEOT 504 73
RENAULT 4S 74
CITROEN 3 CV .. 74
AMI 8 73
CITROEN 3 CV ... 73
FURGONETA 3 CV 70-71
CITROEN 2 CV 71
VICENTE LOPEZ 443 por SALTA al 800 - Mza.
30|9|F|34066|30|9

COBRADOR responsable se ofrece, con garantía y movilidad. Sr. Sánchez. Teléfono 258661. 30|9|F|34006|30|9

DESTAPAMOS cloacas, desagües, cañeras en general, trabajo garantido. Teléfono 293310. Miller 651. 29|9|C|556|1|10

ENFERMERA atiende enfermos. Teléfono 292123. F. Fader 270. Godoy Cruz. 28|9|C|74|30|9

OFRECESE joven para reparto de mercadería en Gral., con experiencia. Ferroviarios Argentinos Nº 75. 30|9|C|834|1|10

Ofrecidos Varios

EMPRESA LOYOLA
Teléfono 217460
A destapar clocas, desagües, cañerías agua caliente, limpieza calefones, plomería en general. Esta empresa realiza los trabajos con responsabilidad y y de urgencia. 27|9|C|987|1|10

"EMPRESA CIPOLLETI"
DESTAPAR CLOACAS
Teléfono: 256968
A destapar cloacas, desagües; plomería, gas, instalación de calefones, destape instantáneo con equipo moderno de cañerías de agua caliente. 27|9|C|015|2|10

NUEVA YORK SERVICE
DESTAPE DE CLOACAS
DE URGENCIA
Teléfono 230680
Calefones, limpieza y reparaciones en el día, instantáneos y térmicos. Sopleteos de cañería de agua caliente. Plomería. Filtraciones. 30|9|C|765|30|9

A DESTAPAR cloacas, desagües, calefones gas, plomería. "Trabajos garantidos". Tel. 250617. 8|6|F|79473|Pte.

A DESTAPAR cloacas, cañerías, plomería, calefones, Teléf. 242948. Juan B. Justo 564. Godoy Cruz 4|9|C|212|9|10

"A - CALEFONES" a gas exclusivamente reparamos. Instantáneos y térmicos. Santa Fe 238, Cdad. Teléfonos 258853 - 261408. 7|9|C|939|6|10

A. DESAGOTE pozos, cámaras sépticas, destape cloacales, cañerías en general. La Moderna, teléfono 243865. 21|9|C|316|16|10

A - BUEN plomero, gasista - Económico. - Visitas gratis. Cañerías - Calefones. Teléfono 216085. 26|9|C|389|1|10

A - COMPAÑIA Integral Limpieza: Alfombras, Pisos alfombrados, Juegos living - Teléfono 220263. Garantía total. 27|9|C|859|1|10

A PLOMI-GAS service urgente, calefones, cocinas, filtraciones, plomería, gas instalaciones. Tel. 230777. 27|9|C|009|2|10

A DOMICILIO refacciones lavarropas, colefones instantáneos, cocinas, sanitarios, plomería Tel. 248250. 30|9|C|873|30|9

A DESAGOTE pozos, camaras sépticas, limpieza cañerías. UNIMEV. Teléfono 261745. 16|10|F|99829 Pte

A HELADERAS, lavarropas, termocalefones, reparaciones, garantidas, Cayetano Silva 2938 ciudad, Teléfono 250471. 1|9|C|228|30|9

A DOMICILIO se ofrece plomero, servicio rápido. Teléfs. 259929 - 220322. 27|9|C|682|1|10

A EN SU CASA Singerman arregla máquinas de coser, todas marcas. Llame 225013. 28|9|C|295|1|10

A EX MECANICO Cía. Singer, arreglo máquinas coser. Teléf. 240350. 30|9|C|781|30|9

A - REPARACIONES sanitarios, colocación artefactos. Arreglos filtraciones, Completos, Garantía. T. 255765. 30|9|C|798|1|10

ARREGLO máquinas de coser a domicilio. Lamadrid 430. Teléfono 249178. 26|9|C|622|2|10

ALBAÑIL, techos, trabajos generales d. albañilería. Trabajos urgentes. T. 250571. 29|9|C|527|30|9

ALBAÑILERIA y metalúrgica Gral, Pintura, decoraciones Gral. Electricidad, plomería, carpintería. - Tels. 223652 - 225577. Rafaelcinos. Dorrego. 30|9|F|29497|5|10

LICITACIONES

UNIVERSIDAD NACIONAL DE SAN JUAN
DIRECCION DE CONSTRUCCIONES UNIVERSITARIAS
Licitación Pública Nº 3/76
Expte. Nº 1755/76

Llámase a Licitación Pública, para contratar por el sistema de "AJUSTE ALZADO", la construcción de Playones Polideportivos, (Compactación y perfilado de la base y construcción de 4.675 m2. de pavimento de hormigón de 280 Kg. c/m3, según plano), correspondiente a la Obra: COMPLEJO DEPORTIVO, que construye esta Universidad por el sistema de Administración, ubicada en Avda. 25 de Mayo y Avda. Paula A. de Sarmiento, Desamparados, San Juan.
PRESUPUESTO OFICIAL: $ 2.950.000.
GARANTIA: Uno por ciento (1%) sobre el monto del Presupuesto Oficial, constituída en cualquiera de las formas previstas por la Ley de Obras Públicas 13064 y Decretos complementarios. Depósito en efectivo debe hacerse en la Tesorería General de la Universidad, sito en calle Rivadavia 138 - E - SAN JUAN.
DOCUMENTACION: Valor $ 1.500, puede adquirirse personalmente o mediante giro a la orden del señor Tesorero General de Universidad Nacional de San Juan, calle Rivadavia 138 -E, Ciudad de San Juan. Para mayores informes dirigirse a la Dirección de Construcciones Universitarias, sito en calle Caseros 665-S, San Juan.
FECHA Y LUGAR DE APERTURA DE PROPUESTAS: Día 3 de Noviembre de 1976, a las 11 horas, en la Dirección de Construcciones Universitarias, sito en calle Caseros 665-Sur, San Juan.
SAN JUAN, 15 de Setiembre de 1976.
27|9|F|32149|6|10

MINISTERIO DE ECONOMIA
Corporación de Empresa Nacionales
YACIMIENTOS PETROLIFEROS FISCALES
Administración Mendoza
Licitación Pública AM. Nº 1.316
Transporte Fuel-Oil, en camiones tanque desde Planta Almacenaje-Luján de Cuyo hasta lugares de consumo, Area Tupungato, zonas adyacentes y Administración Godoy Cruz - Mendoza.
Apertura: 18 de octubre de 1976, a las 9.30 hs., en calle Salta 672 - Godoy Cruz - Mendoza.
Valor del Pliego: $ 2.000 (Dos mil pesos).
23|9|F|31401|2|10

MINISTERIO DE ECONOMIA
CORPORACION DE EMPRESAS NACIONALES
GAS DEL ESTADO
Licitación Pública Nº 26/76: "Por la contratación de los servicios de distribución de cilindros de gas licuado desde planta Luján de Cuyo - Mza. y el domicilio de los usuarios en San Martín - Mza.".
Apertura: 21 de Octubre de 1976 a las 11 horas.
Pliegos: Administración Cuyo, (División Compras), Las Tipas y Stgo. del Estero - Godoy Cruz - Mendoza, en horario de 7.30 a 14 horas, días hábiles.
30|9|F|33998|7|10

MINISTERIO DE ECONOMIA
CORPORACION DE EMPRESAS NACIONALES
YACIMIENTOS PETROLIFEROS FISCALES
DESTILERIA LUJAN DE CUYO
LICITACION PUBLICA 70 - Nº 230
Adquisición de hormigón y ladrillos refractarios.
Apertura: 20 de octubre de 1976, a las 10 horas.
LICITACION PUBLICA 70 - Nº 231
Adquisición de baldosas y ladrillos refractarios.
Apertura: 20 de octubre de 1976, a las 11 horas.
LICITACION PUBLICA 70 - Nº 232
Adquisición de repuestos para compresor marca Worthington.
Apertura: 21 de octubre de 1976, a las 10 horas.
Valor de los pliegos: Quinientos pesos ($ 500,00).
NOTA: La apertura de las licitaciones y la compra de los pliegos de las mismas, en Administración Destilería Luján de Cuyo (Compras y Contrataciones), en días hábiles de lunes a viernes de 8 a 12 horas.
28|9|F|33411|2|10

GOBIERNO DE SAN LUIS
Dirección General de Vialidad
Licitación Pública Nº 8/76
Llámase a LICITACION PUBLICA Nº 8/76, para el día 11 de Octubre de 1976, a las 11.30 horas para la ejecución de la Obra: Badén sobre Río Las Carpas y Badén sobre Arroyo El Juncal, con un presupuesto Oficial de $ 14.821.678
Informes y adquisición de pliegos en Secretaría General de la Repartición, Avda. España Esq. Ituzaingó o Casa de San Luis, Bernardo de Irigoyen 224 - Capital Federal.
Valor del Pliego: $ 1.200,00.
Apertura el día 11 de Octubre de 1976, a las 11.30 horas, en las Oficinas de la Dirección General de Vialidad, Avda. España Esq. Ituzaingó - San Luis.
Las propuestas se recibirán hasta ese mismo día y horas en la Dirección General de Vialidad.
SAN LUIS, 14 de Setiembre de 1976.
Ing. PEDRO MARIO MALDONADO
Presidente
Dirección General de Vialidad
23|9|F|31387|2|10|A

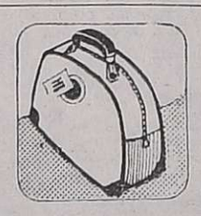

Turismo

RENACA (Viña del Mar) Motel Licanray. Cabañas familiares de 4 camas, 3.200 pesos, de 6 camas $ 4.200. Cocinillas, refrigeradores, alhajadas totalmente. Nota: Si permanece 4 días el 5º día no paga. Calle: Lynch Esquina Balmaceda. 30|9|C|157|31|10

SANTIAGO, Chile, Posada Salvador, Residencial, Eliodoro Yáñez 893. Su hotel. 17|9|C|983|1|10|D

Casas Rodantes y Embarcaciones

COMPRO casa rodante, pago contado, 4-5 camas, teléfono 220129. 30|9|T|01315|30|9

DULCEHOGAR todo dicho. El summun en casas rodantes. Todo tipo. San Miguel 1810, Las Heras. 26|9|F|32275|30|9

ENGANCHES auto sin deterioros, fijos y postizos. Zapata 241. - Dorrego. 30|9|C|872|30|9

VENDO casa rodante 6 camas. Total $ 280.000. Alberdi 269, Mendoza. 29|9|C|615|3|10

Labores Femeninas

CORTINADOS de tela, impecable terminación, colchas, almohadones, persianas americanas. Tel. 256564. 26|9|C|889|30|9

¿**TIENE** invitados? Preparamos el menú que desee. Ferroviarios Argentinos 384. 29|9|C|897|1|10

ABSOLUTAMENTE GRATIS!
Cargue su encendedor inclusive CRIKET...!
"EL TRIANGULO DE ORO"
NECOCHEA 40 — LOCAL 2 — MZA.

Educacionales

A BIOFISICA, Bioquímica, Histología, preparan profesores especializados. Cursillos duración 45 días. Instituto, San Martín 276, Ciudad. 30|9|C|837|9|10

ACADEMIA ABC, bachillerato libre de adultos, ingresos a medicina, ciencias económicas. Preparación de materias, primarios y secundarios. Rioja 1227. 25|9|C|461|1|10

Pensión y Piezas Amobladas

A 2 SEÑORAS/ITAS honorables doy alojamiento. T. 290395. 30|9|C|787|30|9

A CABALLERO distinguido, dispongo habitación amueblada. Todas las comodidades - Chile 1966, Ciudad. 30|9|C|862|30|9

ALOJAMIENTO con o sin pensión - casa de familia a señoritas - señoras - Mitre 2632 (ex Moreno) Cdad. 29|9|C|444|30|9

ALOJAMIENTO caballeros, casa familia. Lavalle 385, G. Cruz. 30|9|T|1309|1|10

ALOJAMIENTO a matrimonios sin hijo, familiar, Paraguay 2356. - Ciudad. 30|9|C|791|30|9

ALOJAMIENTO señorita empleada Dpto. céntrico, teléfono, cocina. Tratar: Rufino Ortega 681. 30|9|C|816|30|9

ALOJAMIENTO doy. Bueno y barato. Pleno centro. Urquiza 73, Ciudad. 30|9|T|1355|1|10

CASA familia pensión distinguida para personas ancianas. Maza Nº 661. 28|9|C|159|30|9

CASA familia barrio, Residencial alojamiento, distinguido a señor. Tel. 252972. 30|9|C|744|30|9

DOY alojamiento a hombres solos. Godoy Cruz 562, Ciudad. 29|9|C|349|3|10

HOTEL en Buenos Aires, San Martín 637, camas disponibles a caballeros, teléfono. 24|9|F|31784|3|10

HOGAR para ancianos. Atención completa. Perú 2738, Ciudad. T. 251293. 26|9|C|744|30|9

HABITACION para 3 caballeros y a compartir, España 1927, Ciudad. 26|9|C|740|30|9

HABITACION confortable comodidades caballeros, General Paz 453-55 ciudad. 29|9|C|588|30|9

PENSION completa ambiente familiar, estudiante o persona sola. Teléfono 218138. 28|9|T|0121|3[illegible]

PARA Srta. empleada hermosa habitación hospedaje en casa familia. 227940. 30|9|C|778|3[illegible]

VIANDAS calidad acreditada [illegible]rroviarios Argentinos 384, fono 251881. 29|9|C|597|15|10

VIANDAS sabrosas abundantes puntuales, económicas, especiales, familias y empleados 251512. 29|9|C|614|2|10

Guarderías

HORARIO corrido todo el año. Guardería Mickey Mouse, Galería Charif. - 226290. 29|9|C|340|5|10

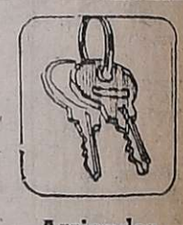

Arriendos y Cambios

A/ALQUILERES, 100% seguridad, reajustables, semestralmente, evite problemas de cobranza, cobre puntualmente, pague o no el inquilino. Usted cobra igual. Estas y otras ventajas ofrecemos. Alquile por nuestro intermedio, ganará tranquilidad y seguridad. Visite n/oficinas o solicite tasación s/compromiso. Proviviendas. Perú 1214, T. 258054 255813 - 218277. 2|9|C|539|30|9

A PROPIETARIOS alquilen por intermedio de Carlos E. Barrera Oro y Juan P. Landart, le garantizamos muy buenos inquilinos y estamos asesorados por abogados prestigiados del foro local en el aspecto legal. Mitre 1378, Ciudad. Tel. 257726. 5|9|F|24901|Pte.

A - UNICO servicio autorizado Winco, trabajos garantidos. Casa del Tocadiscos". Rioja 1342. 29|9|C|632|30|9

A ALQUILAR casa 2 dormitorios, comodidades. Ciudad o Godoy Cruz. Pago $ 16.000. Llamar 247469, de 11 - 12 horas. 30|9|C|504|30|9

A DUEÑO directo necesito alquilar casa, departamento, $ 20.000, ofrecer: 230454. 30|9|C|836|30|9

(Más avisos en la Pág. siguiente)

SEGADORA MICHELENA
VENTA – SERVICIO – REPUESTOS
MAQUINARIAS AGRICOLAS
STABIO S.A.I.C.
MENDOZA · SUC. ESTE · TUNUYAN · LA CONSULTA · SAN RAFAEL

LADRILLONES
$ 8,00 c/u.
RIPIO y ARENA
6 Metros $ 2.900
TELEFONO 258156
28|9|C|224|30|9

BARBECHOS
VIDES Y ALAMOS
Libertad 835 - Teléf. 972595
(PRODUCCION PROPIA)
Barrio Colina de Oro
MAIPU
9|9|F|26125|Pte.|8

Torneros - Oficiales
OFREZCO LA MEJOR PAGA - INUTIL PRESENTARSE SIN SER DE PRIMERISIMO NIVEL.
FABRICACION DE REPUESTOS PARA LA INDUSTRIA PETROLERA
C. CERVANTES 1905 - BENEGAS
29|9|F|388|30|9

¿PLATA?
Oro - Relojes Antiguos etc.
Nosotros pagamos al contado efectivo y en el acto. Suba 2 pisos Girón Argentina.
San Martín 917 - Piso 2 Mendoza
27|9|C|991|2|10

ORO
— JOYERIA BASSO —
PAGO 110.000 Gr. Of.
— Rescato Pólizas —
SAN JUAN 1359
28|9|C|274|4|10

ESTANTERIAS MOSTRADORES
DE MADERA. VENDO POR ENTREGA DE LOCAL
9 DE JULIO 1081 - CIUDAD
30|9|F|34074|30|9

USADOS

DODGE GTX V8	76
DODGE GTX	73
DODGE CORONADO	73
DODGE POLARA	74
DODGE 1500 1.8	75
VALIANT III	64
CHEVROLET LUXE	71
PEUGEOT 404	71
FIAT 125	73
FIAT 128	73
FIAT 1500	65
FIAT 600	75
FIAT 600	73
FIAT 600	68
FIAT 600	67
FIAT 600	66
FIAT 600	63
RENAULT R6	72
RENAULT R6	70
RENAULT R6	75
RENAULT 4S	73
RENAULT 4S	69
RENAULT 4S	67
RENAULT 4S	63
RENAULT 850	70
CITROEN AMI 8	71
CITROEN 3CV	72
AUTO UNION	67

PRIMO MESCHINI S A
RIOJA 1448
CONCESIONARIO AUTORIZADO CHRYSLER

Motor Chevrolet
230 - Vendo
Nuevo, a estrenar, con todos los accesorios
PEREZ POLO y Cía.
Pellegrini 950 - Teléf. 291568.
GODOY CRUZ - MENDOZA
29|9|F|29470|30|9

ORO
COMPRAMOS MEJOR PRECIO
A PARTICULARES Y COMERCIANTES
GALERIA TONSA - LOCAL A-14
11|5|F|25526 Pte.

Ganaron "Los Pumas"

NEWPORT (Gales). 29. (Télam-Latín-Reuter). — El seleccionado argentino de rugby, "Los Pumas", derrotó hoy 25-22 a un combinado de Gales del Este, en el partido inaugural de la gira que cumple por Inglaterra y Gales.

Los Pumas se imponían 9-6 al término del primer tiempo.

El club Garelli convocó a sus jugadores

Para hoy, a las 20, fue convocado el plantel de jugadores del club "Carlos J. Garelli". Los jugadores deberán concurrir a Maza y Paso de los Andes, de Godoy Cruz.

Platense y una reunión para delegados

Hoy, desde las 20, el club Platense convocó en 25 de Mayo 620, de Dorrego, a los delegados de los clubes interesados en participar en el torneo octogonal, a efectos de asistir al sorteo de partidos.

La delegación de tenis de mesa, que representó a Mendoza en el 22º campeonato argentino, obteniendo el título de subcampeones por 19 veces consecutivas.

Subcampeones de tenis de mesa

Visitaron el diario LOS ANDES, los subcampeones argentinos de tenis de mesa, que cumplieron excelente actuación en el 22º torneo disputado en Río IV, por equipos e individual, los jugadores Enrique González, Alberto Piris, Luis Acosta y el presidente de la delegación señor Antonio Piris y César Godoy, quienes expusieron pormenores de lo acontecido en el campeonato de referencia. Nos dijo el jugador González, que desde 1958, ocupan el segundo lugar en las posiciones, detrás de Capital Federal que por ser campeón, pasó directamente a la final.

Siguió diciendo González, que en el partido semifinal vencieron a Chaco por 5 a 2, pero que Capital tiene a su favor el practicar permanentemente en torneos consecutivos, por lo que siempre estaba en actividad. Intervinieron en este campeonato, Córdoba, Misiones, Mendoza, Chaco, Corrientes, Rosario, San Luis, Bahía Blanca, Río IV y Capital Federal, lo que dice de la importancia que va adquiriendo este deporte.

Por último nos dijo el señor Antonio Piris, que el próximo campeonato argentino, se disputará en Bahía Blanca en julio de 1977; expresó en nombre del equipo que representó a Mendoza, el agradecimiento a la comisión directiva del club Social Maipú, por la ayuda que prestó y que hizo posible la concurrencia de Mendoza al campeonato y donde el equipo cumplió brillante actuación.

Ecos de Alí-Norton

NUEVA YORK, 29 (For Ken Rosenberg), (UPI). — Después de haber llevado al campeón mundial de los pesados Muhammad Alí al límite de sus limitaciones físicas, para perder por decisión que resultó bastante discutida, Ken Norton dijo hoy que colgará los guantes si no se le da la oportunidad de enfrentarse otra vez al titular.

"Creo que gané, decisivamente. Hice exactamente lo que quería. La forma en que luché es lo que cuenta. Que no me hayan dado la decisión fue una gran injusticia. Y si no me dan la oportunidad de pelear con Alí otra vez, ese será el fin de mi carrera, pues el boxeo ya me tiene disgustado", declaró Norton.

Cuando Alí se enteró de lo que había dicho Norton, inmediamente expuso sus condiciones para enfrentársele otra vez, la que sería la cuarta.

"Oye, Norton, vé a pelear con George Foreman y si lo vences, entonces pelearé contigo", declaró Alí, y luego, dirigiéndose a los reporteros declaró:

"Es que no quiero pelear con Norton por cuarta vez sin que antes derrote a Foreman. Sería una locura, pues Foreman tiene derecho al desquite.

Alí, que tiene 34 años, reaccionó anoche para ganar el último round y retener el campeonato.

Norton, por su parte que creía que iba en ventaja y no se esforzo por ganar el último round, se mostró en desacuerdo con el veredicto de los jueces.

"Por mis propias convicciones, por las de los que estaban al lado del ring y las de los cronistas deportivos, se que fui yo el que ganó", declaró Norton, que usaba gafas ahumadas para ocultar los moretes de sus ojos.

"Cuando llegué al decimoquinto round mi entrenador me dijo que ya tenía ganada la pelea, pero aun así me esforcé por ganar ese asalto también, digan lo que digan. En Los Angeles me pasó la misma cosa".

Norton se refería al encuentro que tuvo con Alí en Los Angeles, en setiembre de 1973, a los seis meses de la pelea que tuvo con el campeón que le fracturó la quijada.

"Creo que el que ganó anoche fui yo y quiero ganarle otra vez", agregó Norton.

Para muchos, Norton perdió el encuentro en el undécimo round, cuando se puso a imitar el estilo de Alí y a hacerle caras al campeón.

Al sonar el campanazo final del decimoquinto round, Norton se dirigió a Alí antes de que se anunciara el veredicto y le dijo:

"Ya ves te gané"", pero Alí no le contestó.

La decisión de los jueces fue recibida por él y las 30.000 personas que presenciaron el encuentro en el estadio de los yanquis en forma contradictoria.

Cuando se indicó a Norton que muchos habían aprobado la decisión, su reacción fue:

"Eso es porque la mayoría simpatizaba con Alí. Les gusta el hombre, tiene mucho magnetismo y atrae a la gente. Pero no sere yo el que hable mal de él. En realidad, el tipo me cae bien. Pero si es un campeón de verdad, debe darme la oportunidad del desquite".

Habrá esta noche básquet por el oficial

El torneo oficial de básquetbol continuará hoy de acuerdo al siguiente programa: a las 22, Obras Sanitarias vs. UNC; Unión Juvenil Luján vs. Sayanca; Olimpia vs. Dorrego; Pedro Molina vs. Godoy Cruz; YPF vs. Cultural; y Giol vs. AMSA.

Básquetbol

Informó la Federación de Básquetbol de la Provincia de Mendoza que los jugadores Alberto Rodríguez y Hugo Villanueva, de 1ª "B", de A.M.S.A., han sido incorporados en el plantel preseleccionado que se prepara para el campeonato argentino a disputarse en Córdoba. La nómina de los preseleccionados es ésta: Jorge Becerra, Raúl Estalles, Luis Rodríguez, Juan Carlos Rodríguez, Alberto Rodríguez, Vicente Pellegrino, Roberto Briourde, Raúl Briourde, Francisco Allemany, Osvaldo Trillo, Hugo Villanueva y Orlando Toledo.

El jugador juvenil de Rivadavia, Daniel Miranda, no podrá integrar ningún equipo oficial de básquetbol hasta que cumpla con la presentación de justificativos que le ha requerido el club Atlético Rivadavia, Así lo informó la Federación de la Provincia.

—La U.N.C. ofreció a la Federación sus canchas para las prácticas del seleccionado juvenil mendocino.

Fútbol en San Rafael

SAN RAFAEL. — Se reunió el consejo directivo de la Liga Sanrafaelina de Fútbol, en su sesión semanal y durante la misma se debatió ampliamente sobre la programación de partidos del próximo fin de semana.

Un amplio cambio de ideas se realizó en razón de la suspensión de afiliación impuesta por el Consejo Federal al Club Huracán. Se resolvió en definitiva convocar a sesión extraordinaria para inmediato de que llegue la comunicación del consejo con la resolución que dispone aquella sanción. Mientras tanto quedó vigente la programación de partido que es la siguiente. El sábado se medirán Huracán vs. Argentino. El domingo completándose la jornada se jugarán estos partidos: Goudge enfrentará a Las Paredes; Rincón del Atuel rivalizará con Monte Comán; San Luis recibirá a Atuel Norte y Constitución enfrentará a Villa Atuel. Queda libre Pedal.

Por el torneo de la 1ª "B" el domingo jugarán: Quiroga vs. El Tropezón; Cuadro Nacional vs. Cuadro Benegas; y La Llave vs. El Porvenir.

Los jugadores sancionados fueron los siguientes, Luis Gómez y Pedro Montaña 1 partido y Hugo León con 3 partidos, todos de Villa Atuel; David Varas (Constitución) 2 partidos, igual sanción para Aldo Javier Rodríguez del mismo club, mientras que Miguel Angel Montecino fue castigado con 2 fechas. Por llegar al límite de las tarjetas amarillas, Rodolfo Oliva (Huracán) fue suspendido por un partido.

El sábado sigue el torneo de vóleibol

Habrá el sábado vóley oficial. Los partidos son los siguientes: en Avelino Maure, CE.PA.DA. vs. Regatas, en cadetes, juvenil y primera masculino desde las 15.30. En Andes Talleres, a las 15.30, cadetes masculino, San Buenaventura vs. Maipú; a las 16.15, Andes Talleres vs. Maipú, juvenil masculino; y a las 17.30, Andes Talleres vs. Maipú en primera masculino. En Santo Tomás, cadetes masculino, a las 15, Santo Tomás vs. I. V. Bonetti; y a las 15.30, Santo Tomás vs. Liceo Espejo en juvenil masculino. En San Martín, a las 17, San Martín vs. Maipú en juvenil femenino; y a las 18 en primera femenino los mismos equipos.

Fútbol en San Juan

SAN JUAN. — En la noche del martes último, el Consejo Directivo de la Liga Sanjuanina de Fútbol, en su acostumbrada reunión de tablas, consideró importantes temas en lo que hace a la marcha del torneo sanjuanino de fútbol.

Una de las más destacadas resoluciones fue la de "rebautizar" al hasta entonces llamado Club Atlético Pocito, del departamento homónimo.

Esta entidad surgió de la unión de Atenas y Juventud Unida. Pero como esta última, según informaron sus dirigentes, desistió de la fusión, la denominación de Atlético Pocito resultaba improcedente.

En consecuencia Atlético Pocito retoma su nomenclatura original de "Atenas".

En otro orden de cosas, es posible que en la próxima semana se jueguen los partidos pendientes. Es por ello que el 6 de octubre se realizaría una doble jornada de primera división en el departamento de Caucete. A las 20.45 jugarán Independiente vs. La Pampa. A las 22.30 Racing vs. Atlético Caucete. Todo ello queda supeditado a la confirmación del Club Atlético Caucete respecto de la habilitación de su iluminación.

Murialdo juega hoy frente a Argentino

El equipo juvenil de Argentino jugará hoy, desde las 16.30 en la cancha de Murialdo frente al equipo local de primera "B". El plantel "Albiceleste" convocado para las 16, en Murialdo, es el siguiente: Zuin, Pellegrinuzzi, Gutiérrez, Aciar, Maza, Morón, R. García, Paratore, N. García, Moyano, Erero, Aguirre, Mauna, Nievas, J. Pacheco, H. Suárez y P. Fernández.

Cuyo campeón en el vóley intercolegial

Se efectuaron los campeonatos deportivos intercolegiales en Córdoba, organizado por el Comando del Tercer Cuerpo de Ejército. Participaron los equipos representativos provinciales incluídos en el área de influencia de esa unidad de combate. La actuación de los mendocinos en vóley fue magnífica y ganó el torneo.

Los resultados

Fútbol: Cuyo 0, Santiago del Estero 2; y Cuyo 0, La Rioja1. Clasificación final: 1º) Córdoba; 2º) Santiago del Estero; 3º) La Rioja y 4º) Cuyo.

Básquetbol: Cuyo 76, La Rioja 47; y Cuyo 46, Córdoba 66. Clasificación final: 1º) Córdoba; 2º) Cuyo; 3º) Santiago del Estero y 4º) La Rioja.

Vóleibol: Cuyo 3, Tucumán 2; Cuyo 3, Catamarca 0. Clasificación final: 1º) Cuyo; 2º) Catamarca; 3º) Tucumán y 4º) La Rioja.

Atletismo: en 3.000 mts. 1º) Raúl Collado (San Juan); 2º) Adolfo Páez (San Juan); 800 mts. A Ayala (San Juan) fue tercero; y José García (Mendoza) se ubicó cuarto; salto en largo: 1º) Adrián Cambier (San Juan); y 5º) Dante Morales (San Juan); 1.500 mts. se clasificó tercero Víctor Rosales (San Luis). Clasificación final: 1º) Subzona 32 (Santiago del Estero, Tucumán, Salta y Jujuy) con 45½ puntos; 2º) Subzona 33 (Cuyo) con 43½; 3º) Areas 311/313 (Córdoba y Catamarca), 36; y 4º) Area 314 (La Rioja) con 3 puntos.

En el puntaje general, y por el premio "Comando de Cuerpo de Ejército Tercero, fue primero Area 311/313 (Córdoba y Catamarca) con 120 puntos; 2º Subzona 33 (Cuyo) con 100 puntos; 3º) Subzona 32 (Tucumán, Santiago del Estero, Salta y Jujuy) con 95 puntos; y 4º) Area 314 (La Rioja) con 45 puntos.

Fútbol en Alvear

GENERAL ALVEAR. — El próximo domingo se jugará la penúltima fecha del torneo reducido que organiza la Liga Alvearense de Fútbol para clasificar al campeón de la presente temporada.

F. C. Oeste recibirá la visita de Pacífico, mientras que Real del Padre se medirá con Pilchas. Ambos encuentros darán comienzo a las 17 y serán dirigidos por árbitros de la Asociación Mendocina.

Billar: visita de Navarra

Realizó una visita de cortesía a nuestro diario el famoso billarista Ezequiel Navarra, dos veces campeón del mundo en la especialidad de 3 bandas. Lo hizo acompañado por Rodolfo Orofino, reciente campeón argentino del grupo "B" y del aficionado Rafael Misistrano.

El eximio billarista argentino se encuentra en nuestra provincia especialmente invitado por un grupo de billaristas del club Español. Hoy, a partir de las 20.30, se presentará en la citada institución. Además realizará una serie de exhibiciones en distintos locales de nuestra ciudad.

Orofino comentó la brillante actuación que tuvo Navarra cuando conquistó por primera vez el título mundial frente a Willie Hoppe, en la recordada noche del año 1949 en el Luna Park. Luego volvió a conquistar dicho trofeo en el año 1964, al vencer al mexicano Joe Chamaco.

También ostenta el récord mundial de 50 carambolas en 16 entradas, con un promedio de 3.14, logrado frente al norteamericano Hoppe.

Ezequiel Navarra en forma cordial en su despedida nos dijo: "Como en cualquier deporte, para llegar a ser figura hay que nacer con las condiciones naturales. En billar, a parte de ésto se necesita mucha paciencia. Otros de los requisitos es la práctica continuada e incluso solo por espacio de 2 horas diariamente. También es necesario la guía de un buen maestro, ya que como juego ciencia necesita mucha variabilidad". Por último agradeció la serie de atenciones recibidas desde que se encuentra en Mendoza y prometió que no pasará mucho tiempo en volver, para cumplir con los innumerables pedidos para efectuar exhibición y charlas técnicas.

El doble campeón del mundo en la especialidad a tres bandas, Ezequiel Navarra durante la visita que realizó a nuestro diario. El famoso billarista realizará varias exhibiciones en nuestro medio.

L.I.M.C.E.C.
LIGA MENDOCINA DE LUCHA CONTRA EL CANCER
El Cáncer es curable, consulte a tiempo
INSTITUTO DE ONCOLOGIA

EDICTOS JUDICIALES

EDICTO. — Caja de Seguro Mutual, Ley 1.828, cita cinco (5) días beneficiarios Mary Elena Cuervo del Campo, para reclamos derechos seguro mutual. - Carlos R. Nanclares, gerente interino.
29|9|C|512,3|10

EDICTO. — Juez Segundo Juzgado de Menores, cita y emplaza en diez (10) días, bajo apercibimiento de ley (Art. 72 inc. I y IV del C.P.C.) para comparendo a derecho a Srta. Rita del Rosario González de ignorado domicilio. Autos [illegible] 126.798, "González Walter Manuel s/ Adopción". Secretaria [illegible] Abel Jara. Mendoza, 26, [illegible]6.
22|9|F|31205|1|10

EDICTO. — Caja de Seguro Mu[illegible]828, cita cinco (5) días [illegible] Reymundo o Raymundo [illegible]zález Bravo, para reclamos derechos seguro mutual. Carlos R. Nanclares. Director Gerente.
29|9|F|33761|5|10|A

EDICTO. — Caja de Seguro Mutual Ley 1828, cita cinco (5) días beneficiarios Juan Vicente Amaya para reclamos derechos seguro mutual. Carlos R. Nanclares, Gerente Interino.
29|9|C|442|3|10

EDICTO DE EXPROPIACION. — Juez Segundo Juzgado Civil, Secretaría cuatro de San Rafael, autos Nº 17.182 "Fiscal de Estado c. Isabel García y Encarnación García Ruiz por expropiación", cita y emplaza y corre traslado de la demanda por el término de diez días a quienes se consideren con algún derecho sobre el terreno expropiado sito en San Rafael, consta de una superficie de 632 m². Norte: Calle Olascoaga; Sur: Avda. Mitre; Este: Josefa Alonso de Ruiz, Manuel Ruiz Alonso, Ana Ruiz Pérez y María Peñalver de Romero y Oeste: Hugo Luis Barroso y Matías Casado, bajo apercibimiento de ser representado por el Defensor de Pobres y Ausentes. - Elba I. Savoy - Secretaria.
21|9|F|30962|30|9

EDICTO. — Caja de Seguro Mutual Ley 1828, cita cinco (5) días beneficiarios Enrique Juan Bax [illegible]rata, para reclamos derechos seguro mutual. - Carlos R. Nanclares, Gerente Interino.
28|9|C|083|2|10

EDICTO. — Juez Civil Segundo [illegible] Rafael cita herederos y acreedores de Angela Hernando de Ve[illegible] audiencia 18 octubre próximo horas. Autos Nº 17.790. - Elda Savoy, Secretaria.
28|9|C|276,8|10

EDICTO. — Juez Tercer Juzgado [illegible]11, autos Nº 109.571: "Toro Joaquín, por Título Supletorio", notifica - emplaza por diez veces a terceros posibles interesados, sobre inmueble ubicado en calle Guisasola 969/975, Tunuyán, Mendoza, constante de 407.09 m2, con límites: Norte, María Ursula Pérez de Barro y Mercedes Belermina Martínez de Salinas, en 27,50 mts.; Sur con C.O.M.E.T.A. S.R.L., en 27,50 mts.; Este con C.O.M.E.T.A. S.R.L., en 14,85 mts. y Oeste, con Avenida Guisasola en 14,75 mts. El Juzgado proveyo: "//doza, 16 de julio de 1976. De la acción instaurada: Traslado a los interesados por diez días, debiendo en igual plazo comparecer y constituir domicilio legal dentro del radio de este Juzgado, bajo apercibimiento de ley (Arts. 21, 74, 75, 165, 212, 214 y concordantes del Cód. Proc. Civil). (Fdo.): Dra. Ana María Viotti, juez. - Arnaldo Andrés Frigerio, secretario.
25|8|F|24326|4|10|A.

EDICTO. — Juez Séptimo Civil, cita y emplaza herederos y acreedores de Angel Salvador Bargero, comparendo del Trece de octubre próximo a las doce horas. - José H. Hidalgos, Secretario.
20|9|C|026|30|9|A

EDICTO. — Juez Civil Rivadavia, cita herederos y acreedores de Mahmud Sulaiman ó Mahmoud Soulaiman, comparendo veinte de octubre próximo doce horas. - Francisco D. Simón, Secretario.
20|9|C|308|30|9|A

EDICTO. — Juez Décimo Primer Juzgado Civil, Expte. 108.746 cita emplaza interesados Sucesión Olimpia Baldomera Alvarez de Conte audiencia siete octubre próximo doce horas. - Juan Carlos Puebla, Secretario.
20|9|C|339|30|9|A

EDICTO. — Juez Sexto Civil, - Secret. 6, cita herderos y acreedores de: Josefina Carta Vda. de Campanini, comparendo quince de octubre, once y treinta horas. - Expte. Nº 85.421. Alberto J. Sacchi Yori. Secretario.
24|9|C|032|6|10

EDICTO. — Juez Primer Juzgado Civil San Rafael, autos 73.259 cita herederos y acreedores Juan Quiles Martínez o Juan Quiles, audiencia veinte octubre próximo, nueve horas. - Oscar Suárez, Secretario.
20|9|F|30739|30|9|A

EDICTO. — Juez Primer Juzgado Civil San Rafael, cita herederos y acreedores de Rafael Di Cesare, audiencia siete de octubre próximo nueve horas. Autos Nº 71.467 -B-. Oscar Suárez, Secretario
20|9|F|30734|30|9|A

EDICTO. — Antonio Cerdá Pallarés, martillero matrícula 215, República del Líbano 333, en expediente 7310 Astorga Rafael E. c/ Daniela Del Piccolo y otro, tramitado ante la 5ª Cámara de Trabajo: Rematará el día 1º de Octubre 1976 a las 11 horas, en el hall central, planta suelo, Palacio de Justicia: Una máquina de calcular eléctrica marca Olivetti, Logos 245, Nº 18615, con funda y cable, color gris claro. Sin base, seña 10%, comisión 10%, saldo aprobada la subasta. El bien propiedad de los denunciados se remata en el estado que se encuentra, se exhibirá el día del remate.
26|9|F|32336|30|9|A

EDICTO. — 1º Juzgado Civil, Secretaria 1 -B- San Rafael, cita herederos y acreedores de Segundo Paves y Rosa Amelia Roco, autos Nº 73.219 comparendo 14 de octubre próximo nueve horas. Secretaría Oscar Suárez.
30|9|F|33940|12|10|A

EDICTO. — Juez Trece Civil cita herederos y acreedores de María Thebault de Brusatori audiencia veintiuno de octubre próximo ocho horas. - Expte. /71.566. Rodolfo César Adam, Secretario.
30|9|C|496|10|10|A

EDICTO. — Juez Segundo Juzgado Civil cita herederos y acreedores de Francisco Mateo Larrubia, comparendo dieciocho de octubre próximo a las once horas. - Autos 104.697. Mza. 17-9-76. - Eduardo O. Giménez, Secretario.
30|9|480|12|10|A

EDICTO. — Juez Trece Civil, cita herederos y acreedores de Segundo Jaure comparendo día veinte de octubre próximo a las once horas. Expte. 72744. Rodolfo César Adam. Secretario.
30|9|C|673|8|10|A

EDICTO. — Juez Noveno Civil notifica a Francisca Manuela Balmaceda, de ignorado domicilio, en autos 104.162 - "Tornello Sebastián D. c/Francisca Manuela Balmaceda por divorcio", traslado demanda termino veinte días, comparecer, responder y fijar domicilio legal, bajo apercibimiento ley (art. 21, 74, 75 y 302 del C.P.C.). Fdo.: Dr. Fabián González, Juez. Oscar W. Tello, Secretario.
30|9|C|715|6|10|A

EDICTO — Juez Catorce Civil, cita, emplaza herederos acreedores autos Nº 88.510 "Ricardo Garro", comparendo doce octubre próximo, diez treinta horas. - Felipe A. de la Rosa C. Secretario.
30|9|C|795|12|10|A

ALQUILO casa dos dormitorios, living comedor, cocina, baño, garaje, patio. Montalto Inmobiliaria. Coronel Díaz 316.
30|9|C|875|30|9|D

ALQUILO galpón para taller, Las Heras. Montalto Inmobiliaria. Coronel Díaz 316.
30|9|C|875|30|9|D

ALQUILO dos oficinas céntricas con baño privado. Montalto Inmobiliaria. Coronel Díaz 316.
30|9|C|875|30|9|D

ALQUILO local o departamento chico en ciudad o alrededores. Tel. 248169.
30|9|C|848|30|9

ALQUILO departamento interno a matrimonio solo o personas mayores, 2 dormitorios principales, c|s|teléfono, $ 20.000 mensuales. - Godoy Cruz 2624. Guaymallén.
30|9|C|861|30|9

ALQUILO salones comerciales en Godoy Cruz, teléfono 290694. Pellegrini 1363, Godoy Cruz. Biaggi
30|9|C|867|30|9

ALQUILO linda casa en Godoy Cruz, Teléfono 290694, Pellegrini 1363, Godoy Cruz.
30|9|C|867|30|9

ALQUILO casa G. Cruz, living comedor, 2 dormitorios, cocina, baño y patio $ 22.000. Gutiérrez, Bienes Raíces, P. Molina 433, Teléf. 244551.
30|9|C|870|30|9

ALQUILO Bº Oficiales, casa 1 planta, 3 dormitorios, dependencias servicio, teléfono, jardín, Colón 293, Teléf. 249914.
30|9|C|842|1|10

ALQUILO departamento interno, 2 dormitorios, dependencias, entrada automóvil, 1.700.000 mensuales. José Federico Moreno 1575.
30|9|F|34138|30|9

BUSCAMOS urgente casa buena para excelente cliente hasta 120.000. También casa para residencial, locales céntricos, chalecitos y departamentos. Benturino. Colón 669. 246927 - 227629. Lugones.
30|9|F|34093|30|9

COMPARTO mi departamento con dos señoritas que estudien y|o trabajen. Preferentemente de San Martín. Llamar al teléfono 216492. De mañana.
30|9|T|1320|30|9

CENTRICO frente Gal. Tonsa, alquilo departamento un dormitorio. San Juan 1163, Encargado.
30|9|C|812|3|10

CICCHITTI necesita casa con pileta natación, diciembre, enero. Aristides Villanueva 451, 247020.
30|9|C|852|30|9

ALQUILO casa dos dormitorios, living comedor, cocina, baño, garaje, patio. Montalto Inmobiliaria. Coronel Díaz 316.
30|9|C|875|30|9|D

ALQUILO galpón para taller, Las Heras. Montalto Inmobiliaria. Coronel Díaz 316.
30|9|C|875|30|9|D

ALQUILO dos oficinas céntricas con baño privado. Montalto Inmobiliaria. Coronel Díaz 316.
30|9|C|875|30|9|D

ALQUILO local o departamento chico en ciudad o alrededores. Tel. 248169.
30|9|C|848|30|9

ALQUILO departamento interno a matrimonio solo o personas mayores, 2 dormitorios principales, c|s|teléfono, $ 20.000 mensuales. - Godoy Cruz 2624. Guaymallén.
30|9|C|861|30|9

ALQUILO salones comerciales en Godoy Cruz, teléfono 290694. Pellegrini 1363, Godoy Cruz. Biaggi
30|9|C|867|30|9

ALQUILO linda casa en Godoy Cruz, Teléfono 290694, Pellegrini 1363, Godoy Cruz.
30|9|C|867|30|9

ALQUILO casa G. Cruz, living comedor, 2 dormitorios, cocina, baño y patio $ 22.000. Gutiérrez, Bienes Raíces, P. Molina 433, Teléf. 244551.
30|9|C|870|30|9

ALQUILO Bº Oficiales, casa 1 planta, 3 dormitorios, dependencias servicio, teléfono, jardín, Colón 293, Teléf. 249914.
30|9|C|842|1|10

ALQUILO departamento interno, 2 dormitorios, dependencias, entrada automóvil, 1.700.000 mensuales. José Federico Moreno 1575.
30|9|F|34138|30|9

BUSCAMOS urgente casa buena para excelente cliente hasta 120.000. También casa para residencial, locales céntricos, chalecitos y departamentos. Benturino. Colón 669. 246927 - 227629. Lugones.
30|9|F|34093|30|9

COMPARTO mi departamento con dos señoritas que estudien y|o trabajen. Preferentemente de San Martín. Llamar al teléfono 216492. De mañana.
30|9|T|1320|30|9

CENTRICO frente Gal. Tonsa, alquilo departamento un dormitorio. San Juan 1163, Encargado.
30|9|C|812|3|10

CICCHITTI necesita casa con pileta natación, diciembre, enero. Aristides Villanueva 451, 247020.
30|9|C|852|30|9

DEPARTAMENTO: en 6ª Sección, 3 dormitorios con dependencias de servicio. $ 35.000 mensuales. 9 de Julio 1221 - Cdad.
29|9|F|33766|30|9

DEPARTAMENTO piso nuevo frente ASA, por 9 de Julio, alquilo. Tel. 218700.
29|9|C|452|1|10

DEPARTAMENTOS 2 y 3 dormitorios; casa antigua para depósito; otra central, 5 habitaciones p|estudio|instituto; casas en Chacras y Luján, c|jardín, pileta y teléfono. Inmobiliaria Guiñazú. San Lorenzo 160.
30|9|F|34055|30|9

DUEÑA alquila casa barrio resid. recién pintada, hall, escritorio, living. com., com.-diario, 3 dormitorios, 2 baños, toilette, dep. serv., garaje, patio, jardín, sótano teléf. Inf. Beltrán 1837, G. Cruz.
30|9|C|806|30|9

DEPARTAMENTITO chiche, 2 ambientes, placares, modulares, artefactos, ciudad 22.000 mensuales. Urquiza 127, Ofic. 12.
30|9|T|1352|30|9

GALPON o casa antigua con teléfono, para depósito necesito alquilar. Llamar al Teléf. 252114.
29|9|F|33878|30|9

LOCAL céntrico 5 x 20 llaves $ 500.000 cánon 125.000 mensual. Aristides Villanueva 451. Teléfono 247020. Cicchitti.
30|9|C|852|30|9

LOCAL en galería céntrica pesos 20.000, teléfono 259353.
30|9|T|1317|30|9

MATRIMONIO solo, necesita alquilar hasta $ 14.000, buenas referencias, Tel. 220573.
30|9|C|871|30|9

NECESITO alquilar casa modesta, entrada automóvil con galpon para depósito y|o pequeño taller. Tel. 230707.
30|9|C|746|30|9

NECESITO alquilar departamento o casa chica en ciudad o alrededores. s|intermediarios. Tratar: Tel. 257921.
30|9|C|847|1|10

NECESITO vivienda sin pretensiones. Garantías a elección, cumplimiento garantido. Tel. 255156.
30|9|C|844|30|9

PLENO Bº Cívico alquilo amplia oficina con teléfono, preferentemente a profesionales. Tratar 249518-247209.
30|9|T|1322|30|9

SALON en San Martín Sur, Godoy Cruz, dispongo. Teléfono 960376.
28|9|F|33588|30|9

SALON 200 metros, sótano, baños, 3.500.000. Maipú 119. Goodoy Cruz.
30|9|C|745|30|9

CAMIONES USADOS

DODGE DP-800 como nuevo	74
DODGE DP-800 chasis largo	69
DODGE DP-500 volcador, todas las gomas nuevas, perfecto estado general	67
BEDFORD DIESEL volcador, gomas nuevas especiales	66
MERCEDES BENZ alta y baja, buen estado	64
BEDFORD DIESEL volcador	63
DODGE DIESEL volcador	60
BEDFORD DIESEL motor 1966	58
FORD F-900 frenos de aire, motor Perkins grande, caja 5ª, volcador, carrocería doble baranda	56

RECIBIMOS PERMUTAS
AMPLIA FINANCIACION
FORMOSA 321
CIUDAD
30|9|F|34132|3|10

Servicio Doméstico Pedido

A EMPLEADAS con sin retiro, hasta $ 1.200.000. Morón 284. Teléfono 291104.
27|9|C|84|1|10

A EMPLEADA servicio doméstico, cama adentro, entienda niños. 9 de Julio 1527.
28|9|C|241|30|9

A EMPLEADA necesito buenos sueldos. Agencia España 1683. Teléfono 259168.
28|9|C|104|30|9

A EMPLEADA cama adentro necesito. Excelente sueldo. Pasaje Alvarez 638 (25 de Mayo antes de llegar a Pedro Molina). Ciudad.
30|9|F|29482|30|9

A EMPLEADA sepa cocinar, lavar y planchar, alto suelto. Avenida España 1221, 5to. piso 40
30|9|T|01329|30|9

A EMPLEADA limpieza medio día buen sueldo. Referencias. Mitre 2557.
30|9|C|853|30|9

DOY habitación cama adentro o medio día, teléfono 254231. Federico Moreno 2934.
30|9|T|01312|30|9

EMPLEADA cama adentro, competente. Buen sueldo. Rioja 1529. Ciudad.
29|9|T|01279|30|9

EMPLEADA quehaceres de 15 a 20 horas. Darwin 693. Dorrego.
30|9|C|708|30|9

EMPLEADA servicio doméstico, medio día con referencias. España 725, 5º piso, ciudad.
30|9|C|759|1|10

EMPLEADA cama adentro o afuera $ 800.000. España 1148, 3º C.
30|9|C|792|30|9

EMPLEADA doméstica de 12.30 a 18.30. Con lavado y planchado. Buen sueldo. Juan B. Justo 454, Godoy Cruz.
30|9|T|01328|30|9

EMPLEADA cama adentro, se acepta con niño. Sargento Cabral 2667, tomar colectivo Nº 1 Avellaneda.
30|9|C|665|30|9

EMPLEADA ½ día. Sueldo $ 500.000 Espejo 232, P. baja. - Tratar de 16.30 a 17.30.
30|9|C|828|30|9

EMPLEADA cama adentro necesito. Sin cocina. Buen sueldo. Sarmiento 26, horario comercio.
30|9|C|784|30|9

MATRIMONIO y niño necesita empleada cama adentro y otra para lavar y planchar. Tratar de mañana. Sarmiento 644, departamento 1.
30|9|F|34032|30|9

NECESITO empleada para cocina y atención de niños, cama adentro, pido referencias. Tratar de 13 a 17 horas. J. Federico Moreno 1233.
29|9|C|533|30|9

NECESITO empleada entienda cocina sencilla y otra mucama corta familia. Sueldo $ 600.000 a $ 1.000.000. Tel. 227791.
30|9|T|01334|30|9

NECESITO empleada medio día, inútil presentarse sin referencias. Tratar de 16 a 20. Rivadavia 555, Dpto. 10, Planta Alta Godoy Cruz.
30|9|T|01318|1|10

NECESITO empleada general que entienda algo de cocina sin retiro para 2 personas. Colón 460, 6º D. Tel. 241218.
30|9|C|837|30|9

NECESITO empleada doméstica cama adentro, con referencias. Tratar de 10 a 12 horas. Espejo 77.
30|9|C|783|30|9

OFRECIDOS

A MORON 284 solicite empleadas seleccionadas, garantizadas. Consulte. Tel. 291104.
27|9|C|84|1|10

A EMPLEADAS seleccionadas Agencia España 1683. Seriedad. Garantía. Tel. 259168.
28|9|C|104|30|9

AGENCIA Lourdes ofrece 2 empleadas, cama adentro, 3 con retiro, con buenas referencias. Tel. 227791.
30|9|T|1335|30|9

MADRE - hija -

CORREO ARGENTINO Mendoza
Concesión Nº 47/Dto. 8º Franqueo a Pagar
Concesión Nº 228 Tarifa Reducida

LOS ANDES

MENDOZA — Jueves 30 de Setiembre de 1976 — Año XCIV — Núm. 31.412

Vibrante empate entre San Martín y Vélez: 3-3

En un vibrante y emotivo partido empataron 3 a 3 San Martín y Vélez Sársfield, anoche en cancha de Independiente Rivadavia por la 4ª fecha del torneo Nacional de la AFA.

El encuentro desde su inicio, se jugó con gran ritmo y movilidad. Apenas habían transcurrido 2 minutos y Zuvialde al pretender entregar a Maryllack, dejó la pelota en los pies de Dominé; el puntero envió centro hacia atrás y Santillán, libre de marca, con potente remate logró la apertura del marcador. Vélez bien ubicado en el campo de juego, con una extrema defensa firme y un medio campo que marcó en todos los sectores, supo aprovechar la velocidad de sus atacantes. No dejó armar a San Martín.

Sobre los 8 minutos Roldán desde el borde del área sacó un fuerte remate que luego de dar en el travesaño se introdujo apenas en el arco. Después pegó en la espalda de Pedone y aseguró aún más el gol. Con el marcador de 2 a 0 a su favor Vélez se replegó. San Martín se lanzó en forma desorganizada al ataque, pero careció de claridad para definir. No supo buscar por las puntas y centralizó mucho el juego, lo que facilitó el despeje fuerte y seguro de la última línea de Vélez.

JUGADO EN INDEPENDIENTE RIVADAVIA

ATLETICO SAN MARTIN (3): Héctor Osvaldo Pedone; Juan Carlos Millán, Rodolfo Juan Zuvialde (Cap.), Miguel Angel Villegas y Eduardo Maryllack; José Santiago Tello, Eduardo Francisco Bazán y Francisco Nicolás Monárdez; Carlos Alberto Molina, Guillermo José Trama y Carlos Horacio Miori.

DIRECTOR TECNICO: Pastor Acosta Barreiro.

VELEZ SARSFIELD (3): José Luis Varela; Anastacio Malaquín, Armando Olmedo, Horacio Cardone (Cap.) y Pastor Barreiro; Armando Quinteros, Aldo Rodríguez y Manuel Santillán; Victoriano Dominé, Pedro Roldán y Juan Raúl Meglio (Hugo Iervasi).

DIRECTOR TECNICO: Lázaro Ruiz (Delem).

LOS GOLES: En el primer tiempo, a los 2m. Santillán (VS); a los 8m. Roldán (VS) y a los 35m. Tello (SM). En el segundo tiempo, a los 2m. Trama (SM), a los 16m. Maryllack (SM) de penal y a los 28m. Roldán (VS) de penal.

ARBITRO: Roberto Maino.

JUECES DE LINEA: Daniel Vigil y Enciso Martínez.

RECAUDACION: $ 1.358.760.—

San Martín, con más fuerza que orden, fue arrinconando a su rival, pero sin mayor peligro hacia la valla de Varela. A los 35 minutos, Tello capitalizó una serie de rebotes en el área de Vélez y mediante una media chilena descontó para San Martín. Los últimos minutos fueron de neto dominio "Albirrojo", pero no pudo lograr la paridad.

En la etapa complementaria Vélez hizo ingresar a Iervasi, un volante, por Meglio, un delantero. Sobre los 2 minutos Trama en una buena jugada individual, dejó a varios rivales en el camino y con razante tiro de izquierda logró la merecida igualdad. No decayó el mejor accionar de San Martín, que se mostró más pujante y peligroso. Buscó con mayor frecuencia ambas puntas y la extrema defensa de Vélez se mostró muy insegura. A los 16 minutos Trama fue derribado dentro del área por Olmedo y el árbitro Maino no dudó en cobrar la pena máxima. El tiro de los doce pasos lo ejecutó Maryllack y puso en ventaja a San Martín.

Vélez salió del asedio y se lanzó en busca de la paridad, que consiguió mediante un tiro penal, por infracción de Maryllack en perjuicio de Roldán. El centrodelantero con tiro suave logró el 3 a 3 que sería definitivo.

El árbitro

Roberto Maino 7

El primer gol de San Martín. Luego de una serie de confusas jugadas frente al arco de Vélez. Tello en última instancia, de media chilena, envía la pelota al fondo de la red. El autor del tanto aparece caído y Molina corre a abrazarlo. Miore, Monárdez y Trama festejan el gol. Barreiro observa. Varela, arquero de Vélez, en el suelo sin poder ya hacer nada. Un vibrante empate protagonizaron anoche Atlético San Martín y Vélez Sársfield en cancha de Independiente.

Análisis individual

SAN MARTIN		VELEZ SARSFIELD	
H. Pedone	6	J. Varela	7
J. Millán	7	A. Malaquín	6
R. Zuvialde	4	A. Olmedo	5
M. Villegas	7	H. Cardone	6
E. Maryllack	3	P. Barreiro	5
J. Tello	5	A. Quinteros	6
E. Bazán	5	A. Rodríguez	8
F. Monárdez	6	M. Santillán	6
C. Molina	6	V. Dominé	6
G. Trama	5	P. Roldán	6
C. Miori	5	J. Meglio	4
		H. Iervasi	6

Fecha a fecha, los cronistas de LOS ANDES califican objetivamente la actuación individual de cada uno de los jugadores. Para ello, se tiene en cuenta la siguiente escala de calificación: 1 y 2, muy mal; 3 y 4, mal; 5 y 6, regular; 7 y 8, bueno; 9, muy bueno; 10, excelente, sin fallas. (-): Sin calificación por haber jugado pocos minutos.

Hablan los técnicos

Pastor Acosta Barreiro (Atlético San Martín): "La verdad es que remontar un resultado adverso resulta heroico. San Martín mereció el triunfo, fue el equipo que más méritos realizó durante los 90 minutos de juego. Pienso también que pudo hacer un par de goles más. Las oportunidades las tuvo y no las supo aprovechar".

Lázaro Vladem Ruiz "Delem" (Vélez Sársfield): "Consideró justo el resultado final. Los dos conjuntos se brindaron y resultó un partido muy atractivo; de mucho ritmo. Un empate como visitante y en una plaza como Mendoza deja conforme a cualquier equipo. San Martín demostró ser un conjunto bien armado y que sabe ubicarse en el campo. Además, trata de salir jugando".

"Los goles se los regalamos"

Gran calma se pudo advertir en el camarín del Atlético San Martín al finalizar el partido, los jugadores fueron ingresando lentamente y se cambiaban en silencio. Varios dirigentes llegaron para alentar a los muchachos "Albirrojos" por el empate logrado frente a Vélez, teniendo en cuenta que debieron remontar un resultado adverso.

Carlos Horacio Miori nos dijo: "Creo que fue un partido muy movido y de gran despliegue físico. A San Martín le faltó un poco de confianza y continuidad para mantener un resultado. Vélez vino en busca del empate y se le dio. Aunque sostengo que, de haber un ganador, ese debió ser San Martín".

Confirmando la impresión de Miori, Héctor Osvaldo Pedone agregó: "Los goles se los regalamos nosotros. De todos modos creo que se jugó un gran partido y no supimos definirlo". En un rincón observamos la presencia del capitán "Albirrojo", Rodolfo Juan Zuvialde, quien manifestó: "Estoy muy amargado. No nos podemos equivocar en ninguna. Ellos atacando menos se llevan un punto de oro".

Mientras se dirigía a las duchas Miguel Angel Villegas, de buen desempeño en la extrema defensa de San Martín, acotó: Lástima esos dos goles de entrada, la verdad es que nos enfriaron. Pero gracias al gran espíritu que reina en el plantel supimos remontar. Los resultados se nos están negando, pero todavía estamos en carrera.

Luego de esperar varios minutos pudimos ingresar al recinto de Vélez Sársfield. Pedro Roldán, muy requerido por las emisoras, nos dijo: "Pienso que el empate fue negocio para los dos. El resultado final se puede considerar justo".

Farmacias de turno en la región de Cuyo

Provincia de Mendoza

Capital. — Hasta las 24: "Sevilla", San Martín 1563, Tel. 257546; "Del Pueblo", Beltrán 562, Tel. 217876. Día y noche: "9 de Julio", 9 de Julio 1116, Tel. 231235 y 231803; "Gennari", Fader 207, Tel. 215665; "Rex", Jujuy 198, Tel. 256202.

Policlínico Fleming. — Teléfonos 241810 y 245792.
Hospital Central. — Teléfonos 248600, 240063 y 245287.
Hospital Emilio Civit. — Teléfonos 250000 y 216320.
Hospital Ferroviario. — Teléfono 252600.
Hospital El Carmen. — Teléfonos 220279 y 220803.
Servicio Sacerdotal Nocturno: De 21.30 a 6.30, Tel. 255654.
División Bomberos. — Teléfono 244888.
Comando Radioeléctrico de la Policía. — Tel. 244444.

Godoy Cruz. — Hasta las 24: "El Cóndor", Alvarez Thomas 99, Tel. 222616; "Congreso", Tucumán 395, Tel. 248703; "La Salud", Paso de los Andes 2099. Día y noche: "Derqui", San Martín 639, Tel. 221110; "Curie", Tiburcio Benegas 715, Tel. 227500; "La Perla", Carril Sarmiento 1670, Tel. 226082.

Las Heras. — Hasta las 24: "Del Norte", San Miguel 610, Tel. 251875; "Real", San Miguel y Burgos, Tel. 251589. Día y noche: "Coronel Díaz", Coronel Díaz 348, Tel. 214689.

Guaymallén.—Hasta las 24: "Cobos", Cobos y Gualberto Godoy, Dorrego, Tel. 292409; "del Barrio", Las Heras y Correa Sáa, Pedro Molina, Tel. 258932. Día y noche: "Nueva Ciudad", Videla Correa 199, San José; "Nihuil", Godoy Cruz y Félix Suárez, Villa Nueva, Tel. 260892; "Alhambra", Carril Nacional 6720, Rodeo de la Cruz.

San Martín. — Hasta las 24: "Tucumán", Tucumán y Mitre, Tel. 22714. Día y noche: "Avenida", Salta y Paso de los Andes, Tel. 21607.

Luján de Cuyo. — Día y noche: "Berazategui", Sáenz Peña y Taboada, Tel. 980729.

Maipú. — Día y noche: "Padre Vázquez", Vázquez y Barcala.

Gutiérrez. — Hasta las 24: "Del Carril". Día y noche: "Rawson", Maza y Fleming, Tel. 972335.

Junín. — Día y noche: "Mitre", Mitre 567, Tel. 18.

Rivadavia. — Día y noche: "Mendoza", San Isidro 559, Tel. 42313.

La Paz. — Día y noche: "Las Chacritas", Belgrano y 25 de Mayo, Tel. 36.

Tunuyán. — Día y noche: "Española", San Martín 1800, Tel. 2452.

Tupungato. — Día y noche: "Moderna", Belgrano 469, Tel. 8064.

Eugenio Bustos. — Día y noche: "San Antonio", G. Cano y Arenales, Tel. 17.

La Consulta.—Día y noche: "Virgen de Luján", Ejército de los Andes 450, Tel. 28.

Santa Rosa. — Día y noche: "Santa Rosa", Ruta 7 s/n., Tel. 27.

Las Catitas. — Día y noche: "San Andrés", Ruta s/n.; "Las Catitas", Ruta 7 s/n.

La Dormida. — Día y noche: "La Ruta", Ruta 7 s/n.; "Del Pueblo", Avda. Remo Falciani s/n., Tel. 22.

Villa Atuel. — Día y noche: "Lourdes".

San Rafael. — Día y noche: "Gómez", San Martín y Belgrano, Tel. 22007; "Santa Rita", Gutiérrez y Corrientes, Tel. 22217.

General Alvear. — Día y noche: "San Martín", Alvear Este 398, Tel. 2911.

Malargüe. — Día y noche: "San Daniel".

Provincia de San Juan

Capital. — Día y noche: "González", Bartolomé Mitre 136, Tel. 23043; "Montenegro", San Martín 3561, Tel. 23562; "Del Sur", Mendoza 702, Villa Fleury, Tel. 27435; "Corona", Mendoza 498 Norte, Tel. 22196; "Modelo", Mendoza 605 Sur, Tel. 23410. Día y noche: "Santa María", Victoria 301, Rawson; "Patín", Rivadavia 89 Oeste, Tel. 23587; "Universal", Avda. Rawson 475 Sur, T. 27408; "Rosello", Abraham Tapia 475, Sur, T. 29262.

Pocito. — Día y noche: "De Luján".

Caucete. — Día y noche: "López", Diagonal Sarmiento 898, Tel. 61070.

25 de Mayo. — Día y noche: "Balmaceda".

Albardón. — Día y noche: "Nelson".

Jáchal. — Día y noche: "Jáchal".

Provincia de San Luis

Capital. — Día y noche: "Lourdes", Pringles 949, Tel. 4553; "Avenida", Pedernera 1247, Tel. 3440; "Santa Rita", 9 de Julio y Chacabuco, Tel. 3648.

Ciudad de Mercedes. — Día y noche: "Santa Teresita", 25 de Mayo 402, Tel. 2368; "Mitre", Mitre 1101, Tel. 1558; "Santa Pau", General Paz y Doctor Z. Ortiz, Tel. 1564.

CAMPEONATO NACIONAL

POSICIONES - 4ª FECHA

SECCION "A"

EQUIPOS	J.	G.	E.	P.	Gf.	Gc.	Ps.
BOCA JUNIORS	4	3	1	-	6	2	7
INDEPENDIENTE	4	2	1	1	5	3	5
QUILMES	4	2	1	1	5	4	5
G. Y ESGRIMA (Jujuy)	4	1	2	1	6	6	4
ATLETICO (Tucumán)	4	1	2	1	5	4	4
G. Y ESGRIMA (LP)	4	1	1	2	3	5	3
CHACARITA Jrs.	4	-	2	2	3	6	2
TEMPERLEY	4	-	1	3	3	6	1

SECCION "B"

EQUIPOS	J.	G.	E.	P.	Gf.	Gc.	Ps.
RIVER PLATE	4	2	2	-	9	2	6
ATLANTA	4	2	1	1	5	2	5
A. LEDESMA (Jujuy)	4	2	1	1	3	2	5
RACING CLUB	4	2	-	2	5	3	4
BANFIELD	4	1	2	1	3	3	4
ESTUDIANTES (LP)	4	1	1	2	3	6	3
SAN MARTIN (Tucumán)	4	1	1	2	1	3	3
SAN TELMO	4	1	1	2	3	10	3

SECCION "C"

EQUIPOS	J.	G.	E.	P.	Gf.	Gc.	Ps.
PLATENSE	4	4	-	-	10	3	8
ALDOSIVI (MdP)	4	3	-	1	10	4	6
ROSARIO CENTRAL	4	2	2	-	4	2	6
HURACAN	4	1	2	1	6	5	4
UNION (Santa Fe)	4	2	-	2	4	4	4
SAN MARTIN (Mendoza)	4	-	3	1	6	7	3
VELEZ SARSFIELD	4	1	1	2	5	7	3
Sp. PATRIA (Formosa)	4	1	-	3	5	9	2
ALL BOYS	4	-	-	4	2	9	-

SECCION "D"

EQUIPOS	J.	G.	E.	P.	Gf.	Gc.	Ps.
ARGENTINOS Jrs.	4	3	-	1	8	4	6
N. O. BOYS	4	2	2	-	6	4	6
F. C. OESTE	4	2	1	1	8	5	5
HURACAN (C. Rivadavia)	4	2	1	1	4	2	5
C. NORTE (Salta)	4	2	1	1	4	4	5
SAN LORENZO (MdP)	4	1	1	2	5	7	3
SAN LORENZO	4	1	1	2	3	6	3
COLON (Santa Fe)	4	-	2	2	2	6	2
TALLERES (Córdoba)	4	-	1	3	3	7	1

Próxima fecha: Domingo 3 de octubre: Sección "A": Atlético Tucumán vs. Boca Júniors (Prode Nº 1); Quilmes vs. Independiente (Prode Nº 2); Chacarita Juniors vs. Témperley (Prode Nº 3); Gimnasia y Esgrima (Jujuy) vs. G. y Esgrima La Plata. **Sección "B":** River Plate vs. San Martín (Tucumán) (Prode Nº 4), (el viernes 1º, a las 21.20, por TV); Rácing vs. San Telmo (Prode Nº 5); Bánfield vs. Atlanta (Prode Nº 6) y Estudiantes de La Plata vs. A. Ledesma (Jujuy). **Sección "C":** Sportivo Patria vs. Unión de Santa Fe; Aldosivi (Mar del Plata) vs. Huracán (Prode Nº 7); Platense vs. San Martín (Mendoza) (Prode Nº 8) y Vélez Sársfield vs. Rosario Central (Prode Nº 9). **Interseccional "C" y "D":** Argentinos Júniors vs. All Boys (Prode Nº 10). **Sección "D":** Colón de Santa Fe vs. Central Norte (Salta) (Prode Nº 11); San Lorenzo de Almagro vs. S. Lorenzo (M. del Plata) (Prode Nº 12); Talleres (Córdoba) vs. Huracán (C. Rivadavia) y Newell's Old Boys vs. F. C. Oeste (Prode Nº 13).

CLUB DE CAMPO MENDOZA S.A.

Aumento de Cuotas Mantenimiento

Se comunica a los señores Asociados que dado el incremento sufrido en gastos de personal, tarifas de servicios públicos, materiales y elementos indispensables para el mantenimiento de las instalaciones, rubros cuyos importes en conjunto sobrepasan el promedio mensual de lo recaudado en concepto de "cuotas de mantenimiento", nos vemos en la imperiosa necesidad de aumentar las mismas a partir del 1º de octubre de 1976, conforme las siguientes categorías:

- GRUPO FAMILIAR: Socios Activos, esposa e hijos menores de 12 años ..... $ 1.500 mensuales
- Socios Activos solteros ..... $ 1.000 "
- Júniors (17 a 21 años) ..... $ 240 "
- Cadetes (12 a 16 años) ..... $ 180 "

Transcurrido el mes correspondiente a la cuota impaga, se cobrará el 8% mensual en concepto de recargo por cada mes de atraso. EL DIRECTORIO

30|9|C|835|30|9

RIGAR'S CREDITOS
San Martín 1445 - Mza.
Recibe órdenes Mutuales; Bco. Mendoza; Bco. Nación; Financiera Y.P.F.; Mutual Y.P.F.

Torneo Nacional

Ganaron Boca y River. Platense sigue firme

BUENOS AIRES, 29 (Esp.) — Se disputó ayer por la tarde y noche la cuarta fecha del torneo Nacional de Fútbol de la AFA. La nota destacada la dio el benjamín de primera "B", que ascendió este año al círculo previlegiado Platense al vencer en el reducto de Parque Patricio, a Huracán, por 2 a 1, jugando los 20 minutos finales con nueve hombres.

De esta manera el conjunto Calamar mantiene su posición de invicto y líder en la sección "C" con 8 puntos.

En la sección "A", el puntero Boca Júniors venció a Gimnasia por 3 a 1 tras ir perdiendo en la primera etapa por 1 a 0. Gran recuperación en la segunda parte obteniendo un justo triunfo, pero sin brillar. Quilmes se alzó con un difícil triunfo en Tucumán al vencer a Atlético por 2 a 1, pasando a la segunda colocación. El alicaído Independiente venció, en gran noche de Bertoni, autor de dos goles, a Chacarita por 3 a 1. De esta manera el elenco rojo también está ubicado detrás de Boca.

River Plate se alzó, tras bregar en forma encomiable, un significativo triunfo ante el local, Estudiantes de La Plata, por 1 a 0. Brillante labor le cupo al arquero Landaburu y a su extrema defensa.

Bien adelante la faena de Sabella y Luque. De esta manera los riverplatense se colocan al tope de las posiciones con seis unidades en la Sección "B". Argentinos Júniors perdió su condición de invicto, al perder con Central Norte de Salta por 2 a 1, en un reñido final.

Al empatar el clásico rosarino, N. O. Boys alcanzó con Argentinos la primera colocación, siendo esta una de las zonas más peleadas.

Síntesis de la jornada

BUENOS AIRES, 29 (NA). — Estos son los equipos y síntesis de los partidos que se disputaron ayer por la cuarta fecha del campeonato Nacional de Fútbol.

SECCION "A"

Témperley 2
Gimnasia (Jujuy) 3

Témperley: Guibaudo; Belvedere, Panizzo, Cvitkovic y García Sangénis; Pereyra, Donaires y Biondi; Tamagni, Valencia y Noguera.

Gimnasia de Jujuy: De la Colina; Salinas, Becerica, García y Arigoni; Espeche, Fernández y Silva; D'Andrea, Spadano y Tignanelli.

Goles: 4m. García Sangenis (T). de penal, 21m. Spadano (G y E). 39m. D'Andrea (G. y E), 61m. Tignanelli (G y E). y 75m. Valencia (T).

Cambios: Sánchez y Tedesco por Tamagni y Noguera (T).

Arbitro: Alberto Clarc.

Recaudación: $ 113.700.

Boca Júniors 3
Gimnasia (MP) 1

Boca: Pistone; Suárez, Sá, Gutiérrez y Tarantini; Ribolzi, Suñé y Zanabria; Mastrángelo, Veglio y Felman.

Gimnasia: Ducca, Giardini, Nicolau, Mulet y Rosl; Mamberto, Echauri y Solia; Montagnoli, Coronel y Forguéz.

Goles: 27' Solia (GELP), 48' Oviedo (BJ), 50' Veglio (BJ), 88' Felman (BJ) de penal.

Cambios: Oviedo por Zanabria (BJ), Tutino y Forguez por Giardini y Mamberto (G.E. L.P.).

Arbitro: Jorge Sukutian.

Recaudación: 1.390.200 pesos.

Atlético (T) 1
Quilmes 2

Atlético (Tucumán): Ruiz; Burgos, Romero, Ferraro y Cristofanelli, Zavaagno, Baigorria y Villa; Alderete, Díaz y Vidal.

Quilmes: Palacios; Carrizo, Milossi, Recavarren y Medina; Rascia, Rando y Torneri; Filardo, Paruzzo y Gramajo.

Goles: 48m. Paruzzo (Q); 60m. Gramajo (Q); 79m. Sosa (AT).

Independiente 3
Chacarita Júniors 1

Independiente: Gay; Soria, Carrica, Trossero y Pavoni; Semenewicz, Galvan y Percyrojas; Arroyo, Astegiano y Bertoni.

Chacarita: Onzari; Gizzi, Moscanbordon y Grimoldi; Astudillo, Moraes y Salinas; Benítez, Delgado y Mancilla.

Goles: 53' Bertoni (I), 58' Mosca (CH) en contra, 60' Bertoni (I) 75' Delgado (CH).

Cambios: Brites por Astegiano (I), Rodríguez por Benitiz (CH).

Arbitro: Derval Parenti.

Recaudación: $ 209.700.

SECCION "B"

San Telmo 1
San Martín (T) 0

San Telmo: Oris; Pintos, Minuti, Sandoval y Montone; Balbi, Romero y Ayala; Espósito, Cloquell y Pisapia.

San Martín de Tucumán: Maguna; Salinas, Veliz, Pererateu y Sanseverino; Coullery, Stok y Argañaraz; Sánchez, Papalardo y Comisso.

Goles: 80 m. Patti.

Cambios: Del Duca y Patti por Balbi y Ayala (ST); Roldán y Calderón por Papalardo y Argañaraz.

Arbitro: Juan Carlos Coradina.

Recaudación: 61.650 pesos.

Estudiantes 0
Río Plate 1

Estudiantes: Pezzano; Del Curto, Rodríguez, Rocca y Frassoldatti; Reguera, Pachamé y López; Letanú, Cabezas y Milano.

River Plate: Landaburu; Comelles, Perfumo, Passarella y Héctor López; Juan José López, Merlo y Cocco; Pedro González, Luque y Comisso.

Goles: 27' Comisso (RP).

Cambios: Santecchia por Reguera (E) y Gottardi por Rocca (E); Sabella y Russo por Cocco y Pedro González (RP).

Recaudación: 1.460.350 pesos.

Arbitro: Miguel Comesaña.

Atlanta 2
Rácing Club 0

Atlanta: Reggi; Azzolini, Abdala, Coletti y Elizeche; Carrió, Carballo y Contreras; Ramos, Avallay y Caudau.

Rácing: Leone; Squeo, Ojeda, Pablo Cárdenas y Pizurica; Balbuena, Cordero y J. C. Cárdena; Roselli, Fortunato y Díaz.

Goles: 3 m. Avallay (A), 76 m. Candau (A).

Cambios: Antonietti por Contreras (A) y Ruiz Moreno por Roselli (R).

Arbitro: Aldo Ottone.

Recaudación: 1.691.500 pesos.

A. Ledesma (J) 1
Bánfield 0

A. Ledesma (Jujuy): Bignone, Ruiz, Costilla, Kholi y Juárez, Rubiola, Bedogni y Farías; Brites, Pacheco y Reston.

Bánfield: Anhielo, Moris, D'Angelo, Sotelo y Volk, Sacconi, Pitach y Corvo, Cerqueiro, Orte y González.

Goles: 32' Rubiola (ATL).

Cambios: Augier y Lazball por Reston y Pacheco (ATL) Sor por Sacconi y Gómez por Pitarch (B).

Arbitro: Angel Coerezza.

SECCION "C"

All Boys 1
Sportivo Patria (F) 3

All Boys: Barissio; Pintos, Insaurralde, Dragonetti y Montero; Palmieri, P. Fernández y Peracca; Naranjo, Morandini y Bianco.

Sportivo Patria (Formosa): W. Pérez; G. Argañarás, Almiron, R. López y Farías; Núñez, Merlo y R. Argañarás; M. Gómez, Villazanti y R. González.

Goles: 19m. Núñez (SP), 27 Bianco (AB), 75m. Marcial Gómez (SP) y 85m. R. González (SP).

Cambios: Ríos por Pérez (AB).

Arbitro: Roberto Barreiro.

Recaudación: $ 74.400.

Huracán 1
Platense 2

Huracán: Baley; Cheves, Espinosa, Fanesi y Carrascosa; Candedo, Ardiles y Leone; Houseman, Saldaño y Sanabria.

Platense: Torres; River, Juárez, Pilla y Gianetti; Gómez, Morelli y Pérez; Orlando, Pavón y Ulrich.

Goles: 17', Pavón (P.); 28', Ulrich (P); 90'. Zanabria (H).

Cambios: Cabrera por Candedo (H.); Chiappe por Orlando (P.).

Incidencias: 36' expulsado Ulrich (P.) por actitud antideportiva. 72' Torres (P.) le desvió un penal a Leone (H.). 75' expulsado Pavón (P.) por demorar.

Arbitro: Jorge Galvé.

Recaudación: $ 873.300.

Unión 2
Aldosivi (MP) 0

Unión: Pérez; Silguero, Mazzoni, Merlo y Botaniz; Bianchini, Telch y Marchetti; Ortega, Trossero y Valdivia.

Aldosivi (M. del P.): Riolfo; Hipólito, Stringa, Raimondi y Alvarez; Bellomeza, M. Díaz y Veira; Sotelo, Místico y Zugasti.

Goles: 43m. Trossero (U); 83 m. Valdivia (U).

Cambios: Bongiovanni por Ortega (U), Zabala por Bellomezza (A).

Arbitro: Claudio Busca

Recaudación $ 394.600

Interzonal "C" y "D"

Rosario 1
N. O. Boys 1

Rosario Central: Ferrero; González, Pascutini, Killer y García; Solari, Van Tuyne y Potente; Andreucci, Agüero y Palavecino.

Newell's Old Boys: Carrasco; Rebotaro, Capurro, Sperandio y Ortiz; Giusti, Gallego y Rocha; Montes, Moyano e Irigoyen.

Goles: 28m. Irigoyen (NOB) y a los 52m. Pascuttini (RC).

Cambios: Benito por Andreucci (RC) Agueropoli por Rebottaro (NOB).

Arbitro: Sergio García.

Recaudación: $ 4.574.000.

SECCION "D"

F. C. Oeste 3
Talleres (Cba.) 1

Ferro: Malavolta; De Filippo, Ielamo, Rocchia y Garre; Eiras, Oca y Héctor Argüello; Osvaldo Gutiérrez, Vidal e Iñez.

Talleres (Córdoba): Quiroga, Ocaño, Galván, Astudillo, Avellaneda; Ludueña, Syevyguil y Cabrera; Ramallo, H. Bravo y Alderete.

Goles: 23, Gutiérrez (F). de penal; 72, Gutiérrez (F). 74 Ludueña (T), de penal y 87 Rocchia (F). de penal.

Cambios: Valencia y Lucco por Syevyguill y Ramallo (T). Domínguez y Parisi por Arregui y Gutiérrez (F).

Incidencias: 34m. Ludueña desvió un tiro penal.

Recaudación: $ 579.000.

Arbitro: Teodoro Nitti.

Huracán (CR) 1
San Lorenzo 1

Huracán (Comodoro Rivadavia): C. A. Rodríguez; Peralta, Zuccarelli, Laffitte y Murguía; Giantomassi, Olivera y J. Di Meola; Parra, Britapaja y Soo.

San Lorenzo de Almagro: Irusta, Villar, Olguín, Maletti y Uzín; J. Gauna, Marangoni y Laclau; M. Sánchez, Olivares y Rizzi.

Goles: 64m. Zuccarelli (H) y 87m. Marangoni (SL).

Cambios: Alí y Sayago por Parra y Gianttomassi (HCR). Villarreal por Gauna (SL).

Arbitro: Pedro Feola.

Recaudación: 2.500.000 pesos

San Lorenzo (MP) 3
Colón 0

San Lorenzo (Mar del Plata): Lucangioli; Casariego, Fortunato, Moreno y Aquino; Larroquet, Sangorrin y Mascareño; Galay, Eresuma y Miccio.

Colón de Santa Fe: Luraschi; Fertonani, Di Plácido, Zimmermann y E. Fernández; Villarruel, Leroyer, y M. Rico; A. Sánchez, Di Meola y Arico.

Goles: 68 y 77 m. Eresuma (SLMP) y a los 90m. Miccio (SLMP).

Cambios: Iman por Rico y Juan Carlos López por Di Meola (C). De Pedro por Moreno (SLMP).

Incidencias: A los 90 m. expulsado Edgar Fernández por protestar.

Central Norte (S) 2
Argentinos Júniors 1

Central Norte (Salta): Costello; Palavecino, Laguna, Rico y Juan Castillo; Altamiranda, Jesús Castillo y Confesor; Cardozo, Luniz y Benito Rodríguez.

Argentinos Júniors: Munutti; Roma, Pellerano, Gette y Minutti; Fren, Roux, Larrosa y Di Donato; López, Alvarez y Ovelar.

Goles: 58m. Muñiz (CN), 60 m. Alvarez (AJ), 75m. B. Rodríguez (CN).

Incidencias: Expulsado Roux Larrosa (AJ) por juego brusco.

Arbitro: Juan C. Ranfil.

Recaudación: 1.682.000 pesos.

FIAT MENDOZA
Si Ud. tiene un FIAT Terminaron sus Problemas!
REPUESTOS Y ACCESORIOS PARA TODA LA LINEA FIAT
SERIEDAD - SURTIDO - GARANTIA
DESDE AHORA EN: Adolfo Calle 509 Dorrego (ESQ. REMEDIOS ESCALADA) Tel. 247593

CAMPEONATO NACIONAL 1976 — Auspiciado por cigarrillos Jockey Club — Jockey, la pura verdad.